

Ekspropriation

H040 Nyborg - Kolding

H04014
Krydsombygning TSA 61, Taulov

Fortegnelse nr. 2



Vejdirektoratet

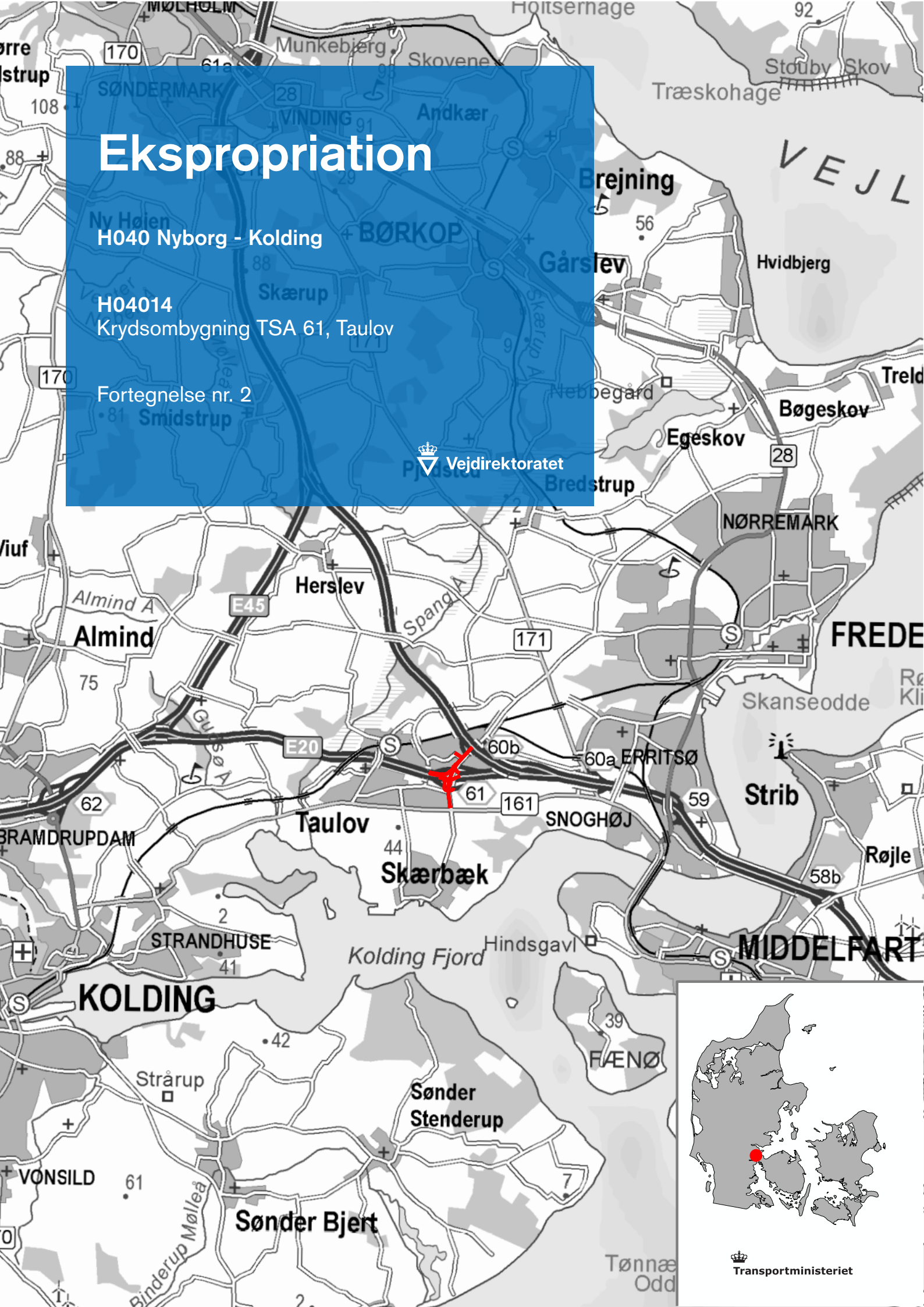

Transportministeriet



Vejdirektoratet har kontorer i:

Aalborg, Fløng, Middelfart,
Næstved, Skanderborg og
København

Find mere information på
vejdirektoratet.dk

Vejdirektoratet
Carsten Niebuhrs Gade 43
1577 København V

Telefon 7244 3333
vd@vd.dk
vejdirektoratet.dk



Transportministeriet

Fortegnelse nr. 2

over
ejere og brugere af jordarealer m.v., om hvis afståelse
eller benyttelse der vil blive spørgsmål i anledning af
udførelse af etape H04014

Krydsombygning TSA 61, Taulov

(Lb.nr. 1 – 10, 12 -31)
(km. 5.00 – 6.50)

Station		Matr nr.	Ejer og bruger	Ønskes eksproprieret m ²			Bemærkninger
fra	til			k.v.s.	k.h.s.	sum	
5.01	5.05	7 ^g	Fredericia Kommune Børup By, Taulov Arla Foods Amba Sønderhøj 14 8260 Viby J CVR nr. 25313763 Ejendommens beliggenhed: Skærbækvej 71 7000 Fredericia Ejer også lb.nr. 4		310	310	Areal, der eksproprieres til kommunevej Skærbækvej
						310	Ønskes eksproprieret i alt Overkørsel reableres i kommunevej, Fredericia kommune, Skærbækvej k.h.s. km. 5.043 Til midlertidig brug som anm. h: 460 m ²

Station		Matr nr.	Ejer og bruger	Ønskes eksproprieret m ²			Bemærkninger	
fra	til			k.v.s.	k.h.s.	sum		
5.05	5.06	4 ⁿ	Fredericia Kommune Børup By, Taulov Svend Nielsen Elkjær Kolding Landevej 72 Børup Mark 7000 Fredericia				Overkørsel retableres i kommunevej, Fredericia kommune, Skærbækvej k.v.s. km. 5.054 Til midlertidig brug som anm. h:	20 m ²

Station		Matr nr.	Ejer og bruger	Ønskes eksproprieret m ²			Bemærkninger
fra	til			k.v.s.	k.h.s.	sum	
5.05	5.07	11 ⁱ	Fredericia Kommune Børup By, Taulov Ejlif Bjørkved og Susanne Bjørkved Skærbækvej 69 Taulov 7000 Fredericia		10	10	Areal, der eksproprieres til kommunevej Skærbækvej
						10	Ønskes eksproprieret i alt Overkørsel reableres i kommunevej, Fredericia kommune, Skærbækvej k.h.s. km. 5.066

Station		Matr nr.	Ejer og bruger	Ønskes eksproprieret m ²			Bemærkninger
fra	til			k.v.s.	k.h.s.	sum	
5.07	5.19	11 ^a	Fredericia Kommune Børup By, Taulov Arla Foods Amba Sønderhøj 14 8260 Viby J CVR nr. 25313763 Ejendommens beliggenhed: Danbovej 2 7000 Fredericia Ejer også lb.nr. 1		780	780	Areal, der eksproprieres til kommunevej Skærbækvej
						780	Ønskes eksproprieret i alt 2 Overkørsel nedlægges i kommunevej, Fredericia kommune, Skærbækvej k.h.s. km. 5.097 k.h.s. km. 5.112 Til midlertidig brug som anm. h:

Station		Matr nr.	Ejer og bruger	Ønskes eksproprieret m ²			Bemærkninger
fra	til			k.v.s.	k.h.s.	sum	
5.11 5.17 5.21	5.12 5.18 5.24	4 ^d	Fredericia Kommune Børup By, Taulov Henrik Kløve Skærbækvej 70 Taulov 7000 Fredericia	110		110	Areal, der eksproprieres til regnvandsbassin
						110	Ønskes eksproprieret i alt 2 Overkørsel retableres i kommunevej, Fredericia kommune, Skærbækvej k.v.s. km. 5.113 k.v.s. km. 5.176 Til midlertidig brug som anm. h: 50 m ²

Station		Matr nr.	Ejer og bruger	Ønskes eksproprieret m ²			Bemærkninger
fra	til			k.v.s.	k.h.s.	sum	
			Fredericia Kommune Børup By, Taulov				
5.19	5.42	11 ^Ø	Fredericia Kommune Gothersgade 20		4000	4000	Areal, der eksproprieres til motorvej
5.41	5.74	11 ^V	7000 Fredericia CVR nr. 69116418				Taulovmotorvejen
5.91	5.97	8 ^P			540	540	Areal, der eksproprieres til kommunevej Droningens Kvarter
			Administrator: Fredericia Kommune Rådhuset Gothersgade 20 7000 Fredericia		40	40	Areal, der eksproprieres til kommunevej Nordensvej
					3330	3330	Areal, der eksproprieres til kommunevej Skærbækvej
			Ejendommens beliggenhed: Dronningens Kvarter 30 7000 Fredericia			7910	Ønskes eksproprieret i alt
			Ejer også lb.nr. 9, 10, 12, 18, 20, 22, 23, 26, 30 og 31				Til midlertidig brug som anm. h: 6880 m ²

Station		Matr nr.	Ejer og bruger	Ønskes eksproprieret m ²			Bemærkninger
fra	til			k.v.s.	k.h.s.	sum	
5.24	5.63	6 ⁿ	Fredericia Kommune Børup By, Taulov				
			Grundejerforeningen Professorkvarter C/O Carsten Schou Nielsen Finsensvej 15 7000 Fredericia CVR nr. 37205435	20		20	Areal, der eksproprieres til motorvej Taulovmotorvejen
				8610		8610	Areal, der eksproprieres til kommunevej Adelvej
				460		460	Areal, der eksproprieres til kommunevej Skærbækvej
			Ejendommens beliggenhed: Niels Bohrs Vej 13q 7000 Fredericia	4500		4500	Areal, der eksproprieres til regnvandsbassin
				4350		4350	Afskåret areal
				17940	Ønskes eksproprieret i alt Overkørsel retableres i kommunevej, Fredericia kommune, Skærbækvej, k.v.s. km. 5.241 Der etableres ny overkørsel i kommunevej, Fredericia kommune, Skærbækvej k.v.s. km. 5.341 Til midlertidig brug som anm. h: 10190 m ²		

Station		Matr nr.	Ejer og bruger	Ønskes eksproprieret m ²			Bemærkninger
fra	til			k.v.s.	k.h.s.	sum	
5.47	5.61	5 ^l	Fredericia Kommune Børup By, Taulov Vejdirektoratet Carsten Niebuhrs Gade 43, 5. 1577 København V CVR nr. 60729018 Administrator: Vejdirektoratet Thomas Helstedes Vej 11 8660 Skanderborg Ejendommens beliggenhed: Adelvej 86 7000 Fredericia Ejer også lb.nr. 15 og 19				Areal, der eksproprieres til kommunevej Adelvej 420 m ² Areal, der eksproprieres til kommunevej Skærbækvej 1092 m ² Areal, der eksproprieres til motorvej Taulovmotorvejen 530 m ² Afskårne arealer, der afhændes 3080 m ²
							I alt 5122 m ² Heraf: privat fællesvej 1870 m ²

Station		Matr nr.	Ejer og bruger	Ønskes eksproprieret m ²			Bemærkninger	
fra	til			k.v.s.	k.h.s.	sum		
5.48	5.59	5 ^e	Fredericia Kommune Børup By, Taulov	100		100	Areal, der eksproprieres til motorvej Taulovmotorvejen	
5.50	5.56	5 ^f	Fredericia Kommune Gothersgade 20 7000 Fredericia CVR nr. 69116418	1210		1210		Areal, der eksproprieres til kommunevej Adelvej
			Administrator: Fredericia Kommune Rådhuset Gothersgade 20 7000 Fredericia	900		900		Afskåret areal
			Ejendommens beliggenhed: Adelvej 82 7000 Fredericia			2210	Ønskes eksproprieret i alt	
			Ejer også lb.nr. 6, 10, 12, 18, 20, 22, 23, 26, 30 og 31					

Station		Matr nr.	Ejer og bruger	Ønskes eksproprieret m ²			Bemærkninger
fra	til			k.v.s.	k.h.s.	sum	
5.58	5.63	5 ^d	Fredericia Kommune Børup By, Taulov Fredericia Kommune Gothersgade 20 7000 Fredericia CVR nr. 69116418 Administrator: Fredericia Kommune Rådhuset Gothersgade 20 7000 Fredericia Ejendommens beliggenhed: Adelvej 80 7000 Fredericia Ejer også lb.nr. 6, 9, 12, 18, 20, 22, 23, 26, 30 og 31	810		810	Areal, der eksproprieres til motorvej Taulovmotorvejen
				330		330	Areal, der eksproprieres til kommunevej Adelvej
						1140	Ønskes eksproprieret i alt Til midlertidig brug som anm. h: 1200 m ² UNDER EJENDOMMEN KAN EVT. HENLÆGGES: (fra lb.nr. 7) Afskåret areal matr.nr. 6 ⁿ Børup By, Taulov k.v.s. st. 5.41-5.55 4280 m ² k.v.s. st. 5.56-5.57 70 m ² (fra lb.nr. 8) Afskåret areal matr.nr. 5 ^l Børup By, Taulov k.v.s. st. 5.47-5.61 3080 m ² (fra lb.nr. 9) Afskåret areal matr.nr. 5 ^e Børup By, Taulov k.v.s. st. 5.48-5.50 30 m ² k.v.s. st. 5.56-5.59 870 m ² (fra lb.nr. 12) Kommunevej, Adelvej, der er nedlagt og afrømmet matr.nr. 7000 ⁱ Børup By, Taulov k.v.s. st. 5.63-5.64 520 m ² (fra lb.nr. 30) Kommunevej, Skærbækvej, der er nedlagt og afrømmet matr.nr. 7000 ^q Børup By, Taulov k.v.s. st. 5.61-5.62 220 m ² (fortsættes..)

Station		Matr nr.	Ejer og bruger	Ønskes eksproprieret m ²			Bemærkninger
fra	til			k.v.s.	k.h.s.	sum	
							(fortsat)
							I alt 9070 m²
							Heraf: 1380 m²
							privat fællesvej
							Privat fællesvej, der er nedlagt og overgår til ejerens frie rådighed 1380 m²
							Til midlertidig brug som anm. h: 9070 m²
							Heraf: 1380 m²
							privat fællesvej

Station		Matr nr.	Ejer og bruger	Ønskes eksproprieret m ²			Bemærkninger
fra	til			k.v.s.	k.h.s.	sum	
							(fortsat) I alt 10600 m ² Heraf: privat fællesvej 420 m ² Privat fællesvej, der er nedlagt og overgår til ejerens frie rådighed 420 m ²

Station		Matr nr.	Ejer og bruger	Ønskes eksproprieret m ²			Bemærkninger
fra	til			k.v.s.	k.h.s.	sum	
5.64	5.67	4 ^x	Fredericia Kommune Børup By, Taulov L.O.C. Fredericia ApS C/O Rauff Holding ApS Nordvestkajen 5 6400 Sønderborg CVR nr. 29540373 Ejendommens beliggenhed: Adelvej 65 7000 Fredericia	4480		4480	Areal, der eksproprieres til motorvej Taulovmotorvejen
5.64	5.66	5 ^r		30		30	Areal, der eksproprieres til kommunevej Adelvej
						4510	Ønskes eksproprieret i alt Til midlertidig brug som anm. h: 1460 m ²

Station		Matr nr.	Ejer og bruger	Ønskes eksproprieret m ²			Bemærkninger
fra	til			k.v.s.	k.h.s.	sum	
5.64	5.65	5 ^m	Fredericia Kommune Børup By, Taulov	20		20	Areal, der eksproprieres til motorvej Taulovmotorvejen
			Energinet Gastransmission A/S Tonne Kjærsvvej 65 Erritsø 7000 Fredericia CVR nr. 39315084				
			Ejendommens beliggenhed: Stakkesvang 51 7000 Fredericia				Til midlertidig brug som anm. h: 390 m ²

Station		Matr nr.	Ejer og bruger	Ønskes eksproprieret m ²			Bemærkninger	
fra	til			k.v.s.	k.h.s.	sum		
							(fortsat)	
							matr.nr. 8 ^h Børup By, Taulov k.v.s. st. 6.00-6.01	150 m ²
							(fra lb.nr. 30) Areal til motorvej matr.nr. 7000 ^b Børup By, Taulov k.v.s. st. 5.78-5.83 k.v.s. st. 5.91-6.01 k.h.s. st. 5.89-5.97	440 m ² 2000 m ² 1440 m ²
							Areal til motorvej matr.nr. 7000 ^q Børup By, Taulov k.h.s. st. 5.56-5.58 k.v.s. st. 5.56-5.71 k.h.s. st. 5.67-5.72	30 m ² 3930 m ² 220 m ²
							I alt	27132 m ²

Station		Matr nr.	Ejer og bruger	Ønskes eksproprieret m ²			Bemærkninger
fra	til			k.v.s.	k.h.s.	sum	
5.67	5.75	5 ^a	Fredericia Kommune Børup By, Taulov				Til midlertidig brug som anm. h: 5130 m ²
5.72	5.77	5 ^{bf}	Ejendomsselskabet Taulov ApS Hovborgvej 34 A 6623 Vorbasse CVR nr. 42564133 Ejendommens beliggenhed: Børupvej 40 7000 Fredericia Ejer også lb.nr. 17				

Station		Matr nr.	Ejer og bruger	Ønskes eksproprieret m ²			Bemærkninger
fra	til			k.v.s.	k.h.s.	sum	
5.70	5.76	7 ^l	Fredericia Kommune Børup By, Taulov				
			Ejendomsselskabet Taulov ApS Hovborgvej 34 A 6623 Vorbasse CVR nr. 42564133	690		690	Areal, der eksproprieres til motorvej Taulovmotorvejen
			Ejendommens beliggenhed: Børupvænget 10 7000 Fredericia	190		190	Areal, der eksproprieres til kommunevej Børupvænget
			Ejer også lb.nr. 16			880	Ønskes eksproprieret i alt Til midlertidig brug som anm. h: 2030 m ²

Station		Matr nr.	Ejer og bruger	Ønskes eksproprieret m ²			Bemærkninger
fra	til			k.v.s.	k.h.s.	sum	
5.72	5.74	7000 ^k	Fredericia Kommune Børup By, Taulov				
			Fredericia Kommune Gothersgade 20 7000 Fredericia	180		180	Areal, der eksproprieres til motorvej Taulovmotorvejen
			Beliggenhed: Kommunevej Børupvænget 7000 Fredericia			180	Ønskes eksproprieret i alt
			Ejer også lb.nr. 6, 9, 10, 12, 20, 22, 23, 26, 30 og 31				UNDER EJENDOMMEN KAN EVT. HENLÆGGES: (fra lb.nr. 17) Areal til kommunevej matr.nr. 7 ^l Børup By, Taulov k.v.s. st. 5.73-5.75
							190 m ²

Station		Matr nr.	Ejer og bruger	Ønskes eksproprieret m ²			Bemærkninger
fra	til			k.v.s.	k.h.s.	sum	
5.73	5.77	18 ^e	Fredericia Kommune Børup By, Taulov Vejdirektoratet Drift & Teknik Thomas Helsteds Vej 11 8660 Skanderborg CVR nr. 60729018 Ejendommens beliggenhed: Børupvænget 11 7000 Fredericia Ejer iflg. tingbogen: Egon Olander Poulsen Erritsø Bygade 85A,1.,-36 Erritsø 7000 Fredericia Ejer også lb.nr. 8 og 15				Eksproprieret ejendom fra fortegnelse nr. 1 (som lb. nr. 19) Matriklens areal: 1082 m ² Areal, der eksproprieres til motorvej Taulovmotorvejen 452 m ² Afskårne arealer, der afhændes 630 m ²
							I alt 1082 m ²

Station		Matr nr.	Ejer og bruger	Ønskes eksproprieret m ²			Bemærkninger
fra	til			k.v.s.	k.h.s.	sum	
5.77	5.96	17	Fredericia Kommune Børup By, Taulov				
			Fredericia Kommune Gothersgade 20 7000 Fredericia CVR nr. 69116418	5830		5830	Areal, der eksproprieres til motorvej Taulovmotorvejen
			Administrator: Fredericia Kommune Rådhuset Gothersgade 20 7000 Fredericia	260		260	Areal, der eksproprieres til kommunevej Skærbækvej
			Ejendommens beliggenhed: Børupvej 53 7000 Fredericia			6090	Ønskes eksproprieret i alt
			Ejer også lb.nr. 6, 9, 10, 12, 18, 22, 23, 26, 30 og 31				Til midlertidig brug som anm. h: 10120 m ²
							UNDER EJENDOMMEN KAN EVT. HENLÆGGES:
							(fra lb.nr. 19) Afskåret areal matr.nr. 18 ^e Børup By, Taulov k.v.s. st. 5.74-5.77 630 m ²
							Til midlertidig brug som anm. h: 630 m ²

Station		Matr nr.	Ejer og bruger	Ønskes eksproprieret m ²			Bemærkninger
fra	til			k.v.s.	k.h.s.	sum	
5.91	5.98	8 ^o	Fredericia Kommune Børup By, Taulov United Denmark 2021 B Propco K/S Harbour House Sundkrogsgade 21 2100 København Ø CVR nr. 42611255 Ejendommens beliggenhed: Nordensvej 2 7000 Fredericia				Til midlertidig brug som anm. h: 1070 m ²

Station		Matr nr.	Ejer og bruger	Ønskes eksproprieret m ²			Bemærkninger	
fra	til			k.v.s.	k.h.s.	sum		
5.95	6.46	7000 ^m	Fredericia Kommune Børup By, Taulov Fredericia Kommune Gothersgade 20 7000 Fredericia Beliggenhed: Kommunevej Nordensvej 7000 Fredericia Ejer også lb.nr. 6, 9, 10, 12, 18, 20, 23, 26, 30 og 31				UNDER EJENDOMMEN KAN EVT. HENLÆGGES: (fra lb.nr. 6) Areal til kommunevej matr.nr. 8 ^p Børup By, Taulov k.h.s. st. 5.96-5.97	40 m ²

Station		Matr nr.	Ejer og bruger	Ønskes eksproprieret m ²			Bemærkninger	
fra	til			k.v.s.	k.h.s.	sum		
5.99	6.05	7000 ^Z	Fredericia Kommune Børup By, Taulov					
			Fredericia Kommune Gothersgade 20 7000 Fredericia	120		120	Areal, der eksproprieres til motorvej Taulovmotorvejen	
			Beliggenhed: Kommunevej Børupvej 7000 Fredericia	160		160	Areal, der eksproprieres til kommunevej Skærbækvej	
			Ejer også lb.nr. 6, 9, 10, 12, 18, 20, 22, 26, 30 og 31			280	Ønskes eksproprieret i alt	
							UNDER EJENDOMMEN KAN EVT. HENLÆGGES: (fra lb.nr. 30) Areal til kommunevej matr.nr. 7000 ^b Børup By, Taulov k.v.s. st. 5.94-5.99	1140 m ²

Station		Matr nr.	Ejer og bruger	Ønskes eksproprieret m ²			Bemærkninger
fra	til			k.v.s.	k.h.s.	sum	
6.00	6.20	8 ^h	Fredericia Kommune Børup By, Taulov				
			Ndi Ejendomme Danmark ApS Merkurvej 7 6650 Brørup CVR nr. 33967128	150		150	Areal, der eksproprieres til motorvej Taulovmotorvejen
			Ejendommens beliggenhed: Europavej 1 7000 Fredericia	380		380	Areal, der eksproprieres til kommunevej Europavej
				490		490	Areal, der eksproprieres til kommunevej Skærbækvej
						1020	Ønskes eksproprieret i alt Til midlertidig brug som anm. h: 3180 m ²

Station		Matr nr.	Ejer og bruger	Ønskes eksproprieret m ²			Bemærkninger
fra	til			k.v.s.	k.h.s.	sum	
6.08	6.14	8 ^r	Fredericia Kommune Børup By, Taulov Danske Fiskeres Forarbejdningsindustri A/S Nordensvej 3 Taulov 7000 Fredericia CVR nr. 75454414		110	110	Areal, der eksproprieres til kommunevej Skærbækvej
						110	Ønskes eksproprieret i alt Til midlertidig brug som anm. h: 280 m ²

Station		Matr nr.	Ejer og bruger	Ønskes eksproprieret m ²			Bemærkninger
fra	til			k.v.s.	k.h.s.	sum	
6.13	6.56	7000 ^l	Fredericia Kommune Børup By, Taulov Fredericia Kommune Gothersgade 20 7000 Fredericia Beliggenhed: Kommunevej Europavej 7000 Fredericia Ejer også lb.nr. 6, 9, 10, 12, 18, 20, 22, 23, 30 og 31				UNDER EJENDOMMEN KAN EVT. HENLÆGGES: (fra lb.nr. 24) Areal til kommunevej matr.nr. 8 ^h Børup By, Taulov k.v.s. st. 6.19-6.20 380 m²

Station		Matr nr.	Ejer og bruger	Ønskes eksproprieret m ²			Bemærkninger
fra	til			k.v.s.	k.h.s.	sum	
6.22	6.34	61 ^b	Fredericia Kommune Børup By, Taulov	140		140	Areal, der eksproprieres til kommunevej Skærbækvej
			Region Syd Detail A/S Bredgade 45 6830 Nørre Nebel CVR nr. 32289029				140
			Ejendommens beliggenhed: Europavej 8 7000 Fredericia				
			Ejer iflg. tingbogen: Taulov Servicecenter A/S CVR. 32289029				

Station		Matr nr.	Ejer og bruger	Ønskes eksproprieret m ²			Bemærkninger
fra	til			k.v.s.	k.h.s.	sum	
6.21	6.24	61 ^a	Fredericia Kommune Børup By, Taulov Ok A.M.B.A. Åhave Parkvej 11 8260 Viby J CVR nr. 39170418 Ejendommens beliggenhed: Europavej 6 7000 Fredericia	30		30	Areal, der eksproprieres til kommunevej Skærbækvej
6.34	6.41	61 ^c				30	Ønskes eksproprieret i alt Til midlertidig brug som anm. h: 1060 m ²

Station		Matr nr.	Ejer og bruger	Ønskes eksproprieret m ²			Bemærkninger
fra	til			k.v.s.	k.h.s.	sum	
6.41 6.51	6.42 6.53	8 ^v	Fredericia Kommune Børup By, Taulov Elp Ejendomme ApS Skandinavisk Logistik A/S Smedeland 22 Smedeland 2600 Glostrup CVR nr. 32447546 Administrator: Skandinavisk Logistik A/S Smedeland 22 Smedeland 2600 Glostrup Ejendommens beliggenhed: Europavej 18 7000 Fredericia				Til midlertidig brug som anm. h: 50 m ²

Station		Matr nr.	Ejer og bruger	Ønskes eksproprieret m ²			Bemærkninger
fra	til			k.v.s.	k.h.s.	sum	
5.00	5.73	7000 ^a	Fredericia Kommune Børup By, Taulov Fredericia Kommune Gothersgade 20 7000 Fredericia Beliggenhed: Kommunevej Skærbækvej 7000 Fredericia Ejer også lb.nr. 6, 9, 10, 12, 18, 20, 22, 23, 26 og 31	6370	1690	8060	Areal, der eksproprieres til motorvej Taulovmotorvejen
5.77	6.56	7000 ^b		1140		1140	Areal, der eksproprieres til kommunevej
				220		220	Kommunevej, Skærbækvej, der nedlægges og afrømmes
					9420	Ønskes eksproprieret i alt	UNDER EJENDOMMEN KAN EVT. HENLÆGGES: (fra lb.nr. 1) Areal til kommunevej matr.nr. 7 ^g Børup By, Taulov k.h.s. st. 5.01-5.05 310 m ² (fra lb.nr. 3) Areal til kommunevej matr.nr. 11 ⁱ Børup By, Taulov k.h.s. st. 5.07-5.07 10 m ² (fra lb.nr. 4) Areal til kommunevej matr.nr. 11 ^a Børup By, Taulov k.h.s. st. 5.07-5.19 780 m ² (fra lb.nr. 5) Areal til regnvandsbassin matr.nr. 4 ^d Børup By, Taulov k.v.s. st. 5.21-5.24 110 m ² (fra lb.nr. 6) Areal til kommunevej matr.nr. 11 ^v Børup By, Taulov k.h.s. st. 5.44-5.56 1180 m ² k.h.s. st. 5.58-5.65 470 m ² Areal til kommunevej matr.nr. 11 ^ø (fortsættes..)

Station		Matr nr.	Ejer og bruger	Ønskes eksproprieret m ²			Bemærkninger
fra	til			k.v.s.	k.h.s.	sum	
							(fortsat) (fra lb.nr. 28) Areal til kommunevej matr.nr. 61 ^c Børup By, Taulov k.v.s. st. 6.34-6.41 30 m² <hr style="width: 10%; margin-left: auto; margin-right: 0;"/> I alt 11942 m² Heraf: privat fællesvej 70 m² Privat fællesvej, der er nedlagt og overgår til ejerens frie rådighed 70 m²

Station		Matr nr.	Ejer og bruger	Ønskes eksproprieret m ²			Bemærkninger
fra	til			k.v.s.	k.h.s.	sum	
5.39	6.54	7000 ^P	Fredericia Kommune Børup By, Taulov Fredericia Kommune Gothersgade 20 7000 Fredericia Beliggenhed: Kommunevej Dronningens Kvarter 7000 Fredericia Ejer også lb.nr. 6, 9, 10, 12, 18, 20, 22, 23, 26 og 30				UNDER EJENDOMMEN KAN EVT. HENLÆGGES: (fra lb.nr. 6) Areal til kommunevej matr.nr. 11 ^V Børup By, Taulov k.h.s. st. 5.41-5.43 260 m ² Areal til kommunevej matr.nr. 11 ^Ø Børup By, Taulov k.h.s. st. 5.39-5.42 280 m ² I alt 540 m ²

Forklaring af servitutter m.m.

Anmærkning h:

Ejendommen pålægges servitut om midlertidigt arbejdsareal.

I anlægsperioden kan arealet f.eks. anvendes til:

- arbejdsareal
- gravning af sand og grus til vejen
- varig deponering af jord, der er i overskud
- etablering af dyrkningskråninger
- regulering af terrænet
- ledningsarbejder

Når arealet ikke anvendes mere, afleveres det i ryddet tilstand – eventuelt grubbet og med muld.

Hvis anlægsmyndigheden og lodsejeren ikke indbyrdes kan blive enige om vilkårene for arealernes aflevering, fastsætter Ekspropriationskommissionen efterfølgende erstatningen for skader på de arealer, der har været brugt midlertidigt.

Vejbestyrelsen har påtaleretten.

Modtagelse af arealer

Anlægsmyndigheden kan ikke oplyse, hvorvidt der findes flyvehavre i overdragne, eksproprierede arealer og i overdragne, aflagte vejarealer.

Eksproprierede arealer og aflagte vejarealer, der tillægges en ejendom, overdrages med de servitutter, der skal opretholdes.

Det bemærkes, at arealerne i fortegnelsen kun er foreløbige, og at ændringer må forventes ved den endelige afsætning af grænserne i marken.

Skanderborg, den 29.01.2024

VEJDIREKTORATET, DRIFT OG TEKNIK



Jeanette Zinck

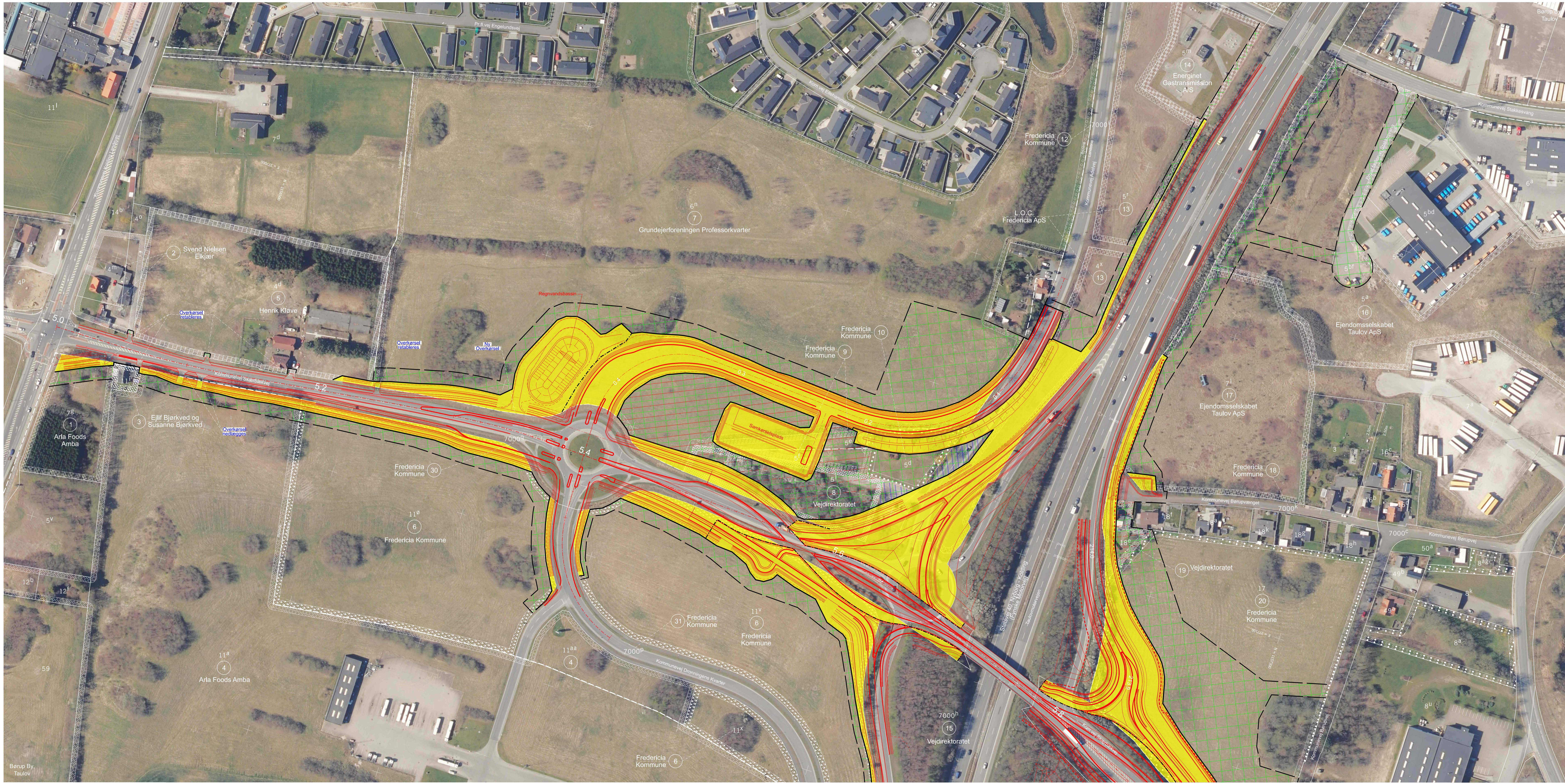

Ejerlav: Børup By, Taulov
 Kommune: Fredericia

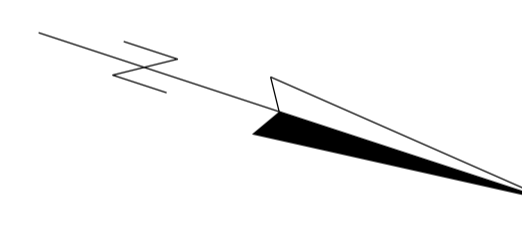

- Signaturer:**
- Nyt projekt
 - Areal, der er eksproprieret tidligere
 - Areal, der eksproprieres til vejanlæg
 - Afskåret areal, der eksproprieres
 - Arbejdsareal, der eksproprieres midlertidigt
 - Vejareal, der nedlægges
 - 50 Løbenummer
 - Menstrene viser de enkelte ejendomme
 - Jordfordelingskøl

Planen benytter ikke nødvendigvis alle signaturer

Berørte lb-nre. på denne ekspropriaionsplan:
 1 - 10, 12 - 20, 30, 31

KOORDINATSYSTEM: DKTM2
 H040144 Projekt til anlæg/4 CAD-arbejdsområde/1 Arbejdsmodel/Areal/F2/Tegningsopstilling/H04014_33003

H040 NYBORG - KOLDING					
H04014 KRYDSOMBYGNING TSA 61, TAULOV					
Ekspropriaation		Ejendomsforhold		1:1000	
Station: 5.00 - 5.80					
Proj. ELLO/MBRA	Tegnet RPE	Kontroll. APA K	Godk. JRZO	Dato 28.01.2024	Rev.
				H04014-33003	

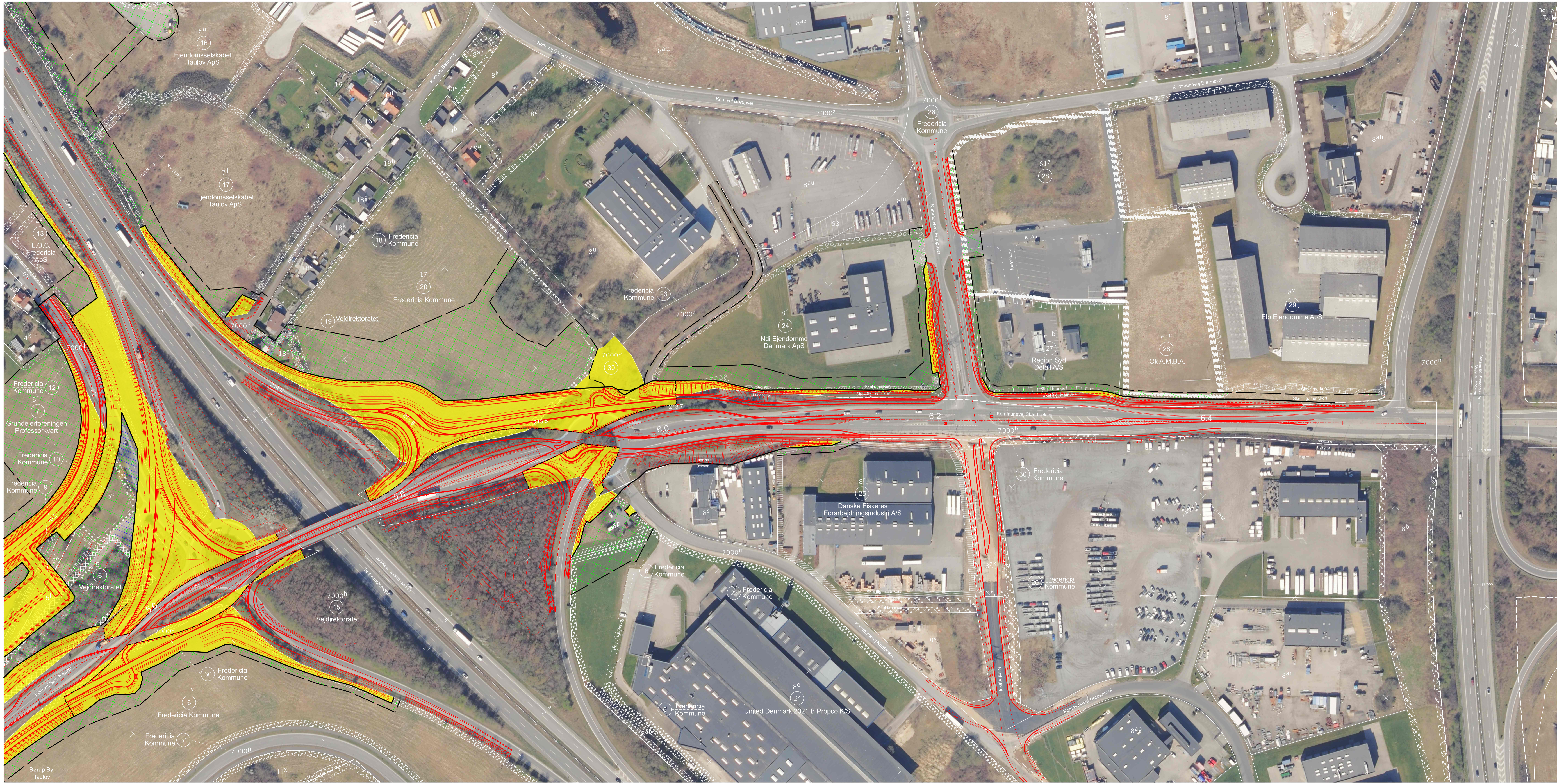

Ejerlav: Børup By, Taulov
 Kommune: Fredericia

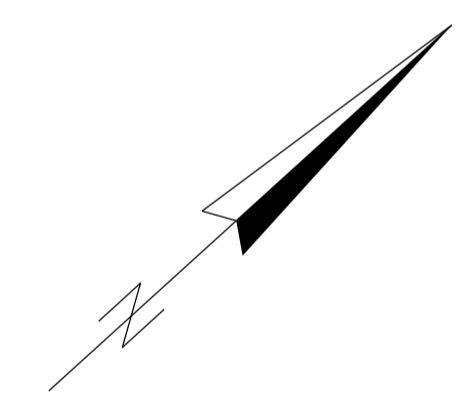

- Signaturer:**
- Nyt projekt
 - Areal, der er eksproprieret tidligere
 - Areal, der eksproprieres til vej anlæg
 - Afskåret areal, der eksproprieres
 - Arbejdsareal, der eksproprieres midlertidigt
 - Vejareal, der nedlægges
 - Løbenummer
 - Månstre viser de enkelte ejendomme
 - Jordfordelingskel

Planen benytter ikke nødvendigvis alle signaturer
 Berørte lb-nre. på denne ekspropriationsplan:
 6 - 10, 12, 13 og 15 - 31

KOORDINATSYSTEM: DKTM2
 H040144 Projekt til anlæg af CAD-arbejdsområde i Arbejdsmodeller/Areal/F2/Tegningsopsætning/H04014_33004

H040 NYBORG - KOLDING					
H04014 KRYDSOMBYGNING TSA 61, TAULOV					
Ekspropriation Oversigtsplan - Ejendomsforhold Station: 5.50 - 6.50					1:1000
Proj. ELLO/MBRA	Tegnet RPE	Kontroll. APA K	Godk. JRZO	Dato 28.01.2024	Rev.
Vejdirektoratet					H04014-33004