

Ekspropriation

H401
Århus – Grenå

H40105
Cykelsti Trustrup – Homå

Fortegnelse nr. 1

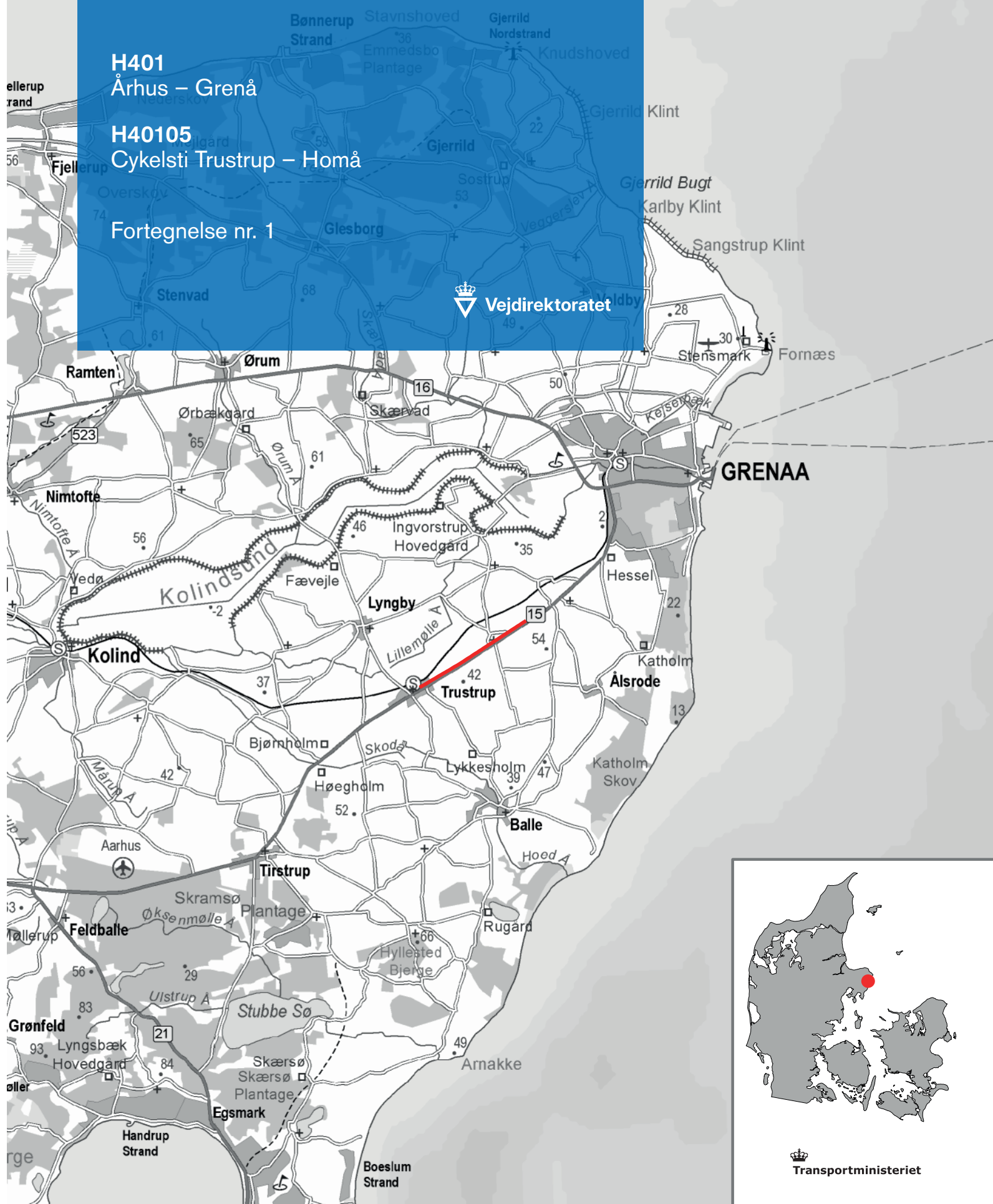



Vejdirektoratet har kontorer i:

Aalborg, Fløng, Middelfart,
Næstved, Skanderborg og
København

Find mere information på
vejdirektoratet.dk

Vejdirektoratet
Carsten Niebuhrs Gade 43
1577 København V

Telefon 7244 3333
vd@vd.dk
vejdirektoratet.dk



Transportministeriet

Fortegnelse nr. 1

over

**ejere og brugere af jordarealer m.v., om hvis
afståelse eller benyttelse der vil blive spørgsmål
til i anledning af udførelse af etape H40105**

Cykelsti Trustrup - Homå

(Lb. nr. 1 - 30)
(St. 49.420 - 52.420)

Station		Matr nr.	Ejer og bruger	Ønskes eksproprieret m ²			Bemærkninger
fra	til			h.v.s.	h.h.s.	sum	
49.47	49.62	7 ^{db}	Norddjurs Kommune Trustrup By, Lyngby				
			Attrupgaard A/S Enghaven 23 8444 Balle CVR nr. 41442255		840	840	Areal, der eksproprieres til statsvej
			Ejendommens beliggenhed: Århusvej			840	Ønskes eksproprieret i alt Til midlertidig brug som anm. h: 760 m ²
			Ejer også lb.nr. 9 og 11				

Station		Matr nr.	Ejer og bruger	Ønskes eksproprieret m ²			Bemærkninger
fra	til			h.v.s.	h.h.s.	sum	
49.48	49.52	7 ^{cr}	Norddjurs Kommune Trustrup By, Lyngby Århusvej 190 ApS Århusvej 190 Trustrup 8570 Trustrup CVR nr. 35522379	100		100	Areal, der eksproprieres til statsvej
						100	Ønskes eksproprieret i alt Til midlertidig brug som anm. h: 90 m ²

Station		Matr nr.	Ejer og bruger	Ønskes eksproprieret m ²			Bemærkninger
fra	til			h.v.s.	h.h.s.	sum	
49.52	49.61	7 ^{CS}	Norddjurs Kommune Trustrup By, Lyngby				
			Henrik Bøhl Pedersen Grønlandsvej 15 8570 Trustrup	150		150	Areal, der eksproprieres til statsvej
			Ejendommens beliggenhed: Stadionvej 4 8570 Trustrup			150	Ønskes eksproprieret i alt Til midlertidig brug som anm. h: 180 m ²

Station		Matr nr.	Ejer og bruger	Ønskes eksproprieret m ²			Bemærkninger
fra	til			h.v.s.	h.h.s.	sum	
49.61	49.64	1 ^m	Norddjurs Kommune Lund By, Homå	900		900	Areal, der eksproprieres til statsvej
49.69	49.77		Trustrup-Ålsrode Idrætsforening v/ Leif Nielsen Odinsvej 13 A 8500 Grenaa CVR nr. 26300312				
			Ejendommens beliggenhed: Kastanie Allé 9 8570 Trustrup			900	Ønskes eksproprieret i alt Til midlertidig brug som anm. h: 490 m ²

Station		Matr nr.	Ejer og bruger	Ønskes eksproprieret m ²			Bemærkninger
fra	til			h.v.s.	h.h.s.	sum	
49.62	49.65	3 ^g	Norddjurs Kommune Lund By, Homå Karin Carlsen og Tonny Carlsen Århusvej 135 Lund 8570 Trustrup		40	40	Areal, der eksproprieres til statsvej
						40	Ønskes eksproprieret i alt Overkørsel nedlægges i H401 Århusvej, h.h.s. km. 49.640 h.h.s. km. 49.646 Overkørsel retableres i H401 Århusvej, h.h.s. km. 49.649 Til midlertidig brug som anm. h: 30 m ²

Station		Matr nr.	Ejer og bruger	Ønskes eksproprieret m ²			Bemærkninger
fra	til			h.v.s.	h.h.s.	sum	
49.64	49.69	1 ^f	Norddjurs Kommune Lund By, Homå	50		50	Areal, der eksproprieres til statsvej
			Flemming Westberg Jensen Århusvej 184 Lund 8570 Trustrup				

Station		Matr nr.	Ejer og bruger	Ønskes eksproprieret m ²			Bemærkninger
fra	til			h.v.s.	h.h.s.	sum	
49.65	49.66	3 ^k	Norddjurs Kommune Lund By, Homå Henningsen Holding Af 2007 ApS Herman Bangs Vej 33 8500 Grenaa CVR nr. 31168341 Ejendommens beliggenhed: Århusvej 127 8570 Trustrup		30	30	Areal, der eksproprieres til statsvej
						30	Ønskes eksproprieret i alt Overkørsel retableres i H401 Århusvej, h.h.s. km. 49.649 Til midlertidig brug som anm. h: 30 m ²

Station		Matr nr.	Ejer og bruger	Ønskes eksproprieret m ²			Bemærkninger
fra	til			h.v.s.	h.h.s.	sum	
49.65	49.74	1 ^d	Norddjurs Kommune Lund By, Homå		570	570	Areal, der eksproprieres til statsvej
49.66	49.68	3 ^e	Rene Hytting Petersen Århusvej 125 Lund 8570 Trustrup			570	Ønskes eksproprieret i alt Overkørsel nedlægges i H401 Århusvej, h.h.s. km. 49.718 Overkørsel retableres i H401 Århusvej, h.h.s. km. 49.701 Til midlertidig brug som anm. h: 440 m ²
49.71	49.74						

Station		Matr nr.	Ejer og bruger	Ønskes eksproprieret m ²			Bemærkninger
fra	til			h.v.s.	h.h.s.	sum	
			Norddjurs Kommune Lund By, Homå				
49.74	49.76	3 ^t	Attrupgaard A/S Enghaven 23 8444 Balle CVR nr. 41442255 Ejendommens beliggenhed: Århusvej Ejer også lb.nr. 1 og 11	1790	1930	3720	Areal, der eksproprieres til statsvej
49.74	49.88	1 ^q					
49.77	50.03	1 ^h				3720	Ønskes eksproprieret i alt
50.03	50.06	1 ^k					Overkørsel retableres i H401 Århusvej, h.v.s. km. 50.054 Overkørsel retableres i H401 Århusvej, h.h.s. km. 49.855 Overkørsel retableres i H401 Århusvej, h.v.s. km. 49.845 Til midlertidig brug som anm. h: 2200 m ²

Station		Matr nr.	Ejer og bruger	Ønskes eksproprieret m ²			Bemærkninger
fra	til			h.v.s.	h.h.s.	sum	
49.88	49.98	1 ^e	Norddjurs Kommune Lund By, Homå				
			Erik Klepner Birk Skolegade 11 8570 Trustrup		420	420	Areal, der eksproprieres til statsvej
			Ejendommens beliggenhed: Århusvej 123 8570 Trustrup			420	Ønskes eksproprieret i alt Overkørsel retableres i H401 Århusvej, h.h.s. km. 49.905 Til midlertidig brug som anm. h: 530 m ²

Station		Matr nr.	Ejer og bruger	Ønskes eksproprieret m ²			Bemærkninger
fra	til			h.v.s.	h.h.s.	sum	
50.06	50.11	1 ^o	Norddjurs Kommune Lund By, Homå	80	5200	5280	Areal, der eksproprieres til statsvej
49.98	50.30	1 ^a	Attrupgaard A/S Enghaven 23 8444 Balle CVR nr. 41442255			5280	Ønskes eksproprieret i alt
50.44	50.78		Ejendommens beliggenhed: Århusvej 119 8570 Trustrup				Overkørsel retableres i H401 Århusvej, h.v.s. km. 50.101
			Ejer også lb.nr. 1 og 9				Overkørsel retableres i H401 Århusvej, h.h.s. km. 50.131
							Til midlertidig brug som anm. h: 4700 m ²

Station		Matr nr.	Ejer og bruger	Ønskes eksproprieret m ²			Bemærkninger
fra	til			h.v.s.	h.h.s.	sum	
50.10	50.23	1 ^g	Norddjurs Kommune Lund By, Homå Ingeborg Lykke Mortensen Århusvej 180 Lund 8570 Trustrup	970		970	Areal, der eksproprieres til statsvej
						970	Ønskes eksproprieret i alt Overkørsel retableres i H401 Århusvej, h.v.s. km. 50.188 Til midlertidig brug som anm. h:

Station		Matr nr.	Ejer og bruger	Ønskes eksproprieret m ²			Bemærkninger
fra	til			h.v.s.	h.h.s.	sum	
50.22	50.30	6 ^b	Norddjurs Kommune Lund By, Homå Rasmus Bønløkke Homåvej 1 Lund 8570 Trustrup	5610		5610	Areal, der eksproprieres til statsvej
50.28	50.36	2 ^d					
50.33	50.45	2 ^a				5610	Ønskes eksproprieret i alt
50.45	50.78	1 ⁱ					Til midlertidig brug som anm. h: 3460 m ²

Station		Matr nr.	Ejer og bruger	Ønskes eksproprieret m ²			Bemærkninger
fra	til			h.v.s.	h.h.s.	sum	
50.38	50.43	2 ^f	Norddjurs Kommune Lund By, Homå Kim Søndergaard og Grace Francis Søndergaard Århusvej 117 Lund 8570 Trustrup Ejer også lb.nr. 28 og 29		70	70	Areal, der eksproprieres til statsvej
						70	Ønskes eksproprieret i alt Overkørsel nedlægges i H401 Århusvej, h.h.s. km. 50.407 Til midlertidig brug som anm. h: 160 m ²

Station		Matr nr.	Ejer og bruger	Ønskes eksproprieret m ²			Bemærkninger
fra	til			h.v.s.	h.h.s.	sum	
50.38	50.42	2 ^h	Norddjurs Kommune Lund By, Homå Anna Lise Nissen Busk Århusvej 178 Lund 8570 Trustrup				Til midlertidig brug som anm. h: 90 m ²

Station		Matr nr.	Ejer og bruger	Ønskes eksproprieret m ²			Bemærkninger
fra	til			h.v.s.	h.h.s.	sum	
50.43	50.44	10 ^a	Norddjurs Kommune Lund By, Homå Byens Gade	70	60	130	Areal, der eksproprieres til statsvej
50.44	50.46	10 ^b	Administrator: Ejendomsskattekontoret Ejendommens beliggenhed: Kirke Allé Ejer også lb.nr. 30			130	Ønskes eksproprieret i alt Til midlertidig brug som anm. h: 90 m ²

Station		Matr nr.	Ejer og bruger	Ønskes eksproprieret m ²			Bemærkninger
fra	til			h.v.s.	h.h.s.	sum	
			Norddjurs Kommune Homå By, Homå				
50.77 50.96	50.89 51.67	2 ^a	Jens Blach Århusvej 115 Lyngdal		8480	8480	Areal, der eksproprieres til statsvej
50.89	50.97	37 ^e	8570 Trustrup			8480	Ønskes eksproprieret i alt
51.66	51.84	4 ^a					Overkørsel nedlægges i H401 Århusvej, h.h.s. km. 51.127 h.h.s. km. 51.342 h.h.s. km. 51.484 Overkørsel retableres i H401 Århusvej, h.h.s. km. 51.294 Til midlertidig brug som anm. h: 5500 m ²

Station		Matr nr.	Ejer og bruger	Ønskes eksproprieret m ²			Bemærkninger
fra	til			h.v.s.	h.h.s.	sum	
50.78	51.56	18 ^a	Norddjurs Kommune Homå By, Homå	5020		5020	Areal, der eksproprieres til statsvej
			Henrik Høeg Mikkelsen Fårvadvej 8 Fladstrup 8570 Trustrup				
			Ejendommens beliggenhed: Kirke Allé 18 Homå 8500 Grenaa				

Station		Matr nr.	Ejer og bruger	Ønskes eksproprieret m ²			Bemærkninger
fra	til			h.v.s.	h.h.s.	sum	
51.55	51.64	1 ^b	Norddjurs Kommune Homå By, Homå Maibritt Quist Bay- Mortensen og Jakob Bay-Mortensen Kirke Allé 24 Homå 8500 Grenaa	420		420	Areal, der eksproprieres til statsvej
						420	Ønskes eksproprieret i alt Til midlertidig brug som anm. h: 400 m ²

Station		Matr nr.	Ejer og bruger	Ønskes eksproprieret m ²			Bemærkninger
fra	til			h.v.s.	h.h.s.	sum	
51.66	51.89	2 ^g	Norddjurs Kommune Homå By, Homå Claus Møller Jacobsen Hyrdevej 19 Homå 8500 Grenaa	1080		1080	Areal, der eksproprieres til statsvej
						1080	Ønskes eksproprieret i alt Til midlertidig brug som anm. h: 1570 m ²

Station		Matr nr.	Ejer og bruger	Ønskes eksproprieret m ²			Bemærkninger
fra	til			h.v.s.	h.h.s.	sum	
51.82	52.01	5 ^d	Norddjurs Kommune Homå By, Homå Erik Thygesen Fægyden 1	1040	1600	2640	Areal, der eksproprieres til statsvej
51.85	51.96	5 ^a	Homå 8500 Grenaa	70		70	Afskåret areal
						2710	Ønskes eksproprieret i alt Der etableres ny overkørsel i H401 Århusvej, h.v.s. km. 51.953 Til midlertidig brug som anm. h: 2390 m ² UNDER EJENDOMMEN KAN EVT. HENLÆGGES: (fra lb.nr. 25) Kommunevej, Fægyden, der er nedlagt og afbrømt matr.nr. 7000 ^c Homå By, Homå h.v.s. st. 51.84-51.89 720 m ² Til midlertidig brug som anm. h: 720 m ²

Station		Matr nr.	Ejer og bruger	Ønskes eksproprieret m ²			Bemærkninger
fra	til			h.v.s.	h.h.s.	sum	
51.96	52.04	6 ^a	Norddjurs Kommune Homå By, Homå Leo Vendelbo Nielsen Hyrdevej 9 Homå 8500 Grenaa	700		700	Areal, der eksproprieres til statsvej
						700	Ønskes eksproprieret i alt Til midlertidig brug som anm. h: 380 m ²

Station		Matr nr.	Ejer og bruger	Ønskes eksproprieret m ²			Bemærkninger
fra	til			h.v.s.	h.h.s.	sum	
52.00	52.18	6 ^f	Norddjurs Kommune Homå By, Homå		3730	3730	Areal, der eksproprieres til statsvej
52.18	52.41	10 ^a	Morten Møller Århusvej 89 Homå 8500 Grenaa			3730	Ønskes eksproprieret i alt Overkørsel retableres i H401 Århusvej, h.h.s. km. 52.015 Overkørsel nedlægges i H401 Århusvej, h.h.s. km. 52.179 Til midlertidig brug som anm. h: 2140 m ²

Station		Matr nr.	Ejer og bruger	Ønskes eksproprieret m ²			Bemærkninger
fra	til			h.v.s.	h.h.s.	sum	
52.04	52.14	7 ^a	Norddjurs Kommune Homå By, Homå	810		810	Areal, der eksproprieres til statsvej
			Anne Karen Møller og Jørgen Møller Åstrupvej 2B 8500 Grenaa				
			Ejendommens beliggenhed: Hyrdevej 1 Homå 8500 Grenaa				

Station		Matr nr.	Ejer og bruger	Ønskes eksproprieret m ²			Bemærkninger
fra	til			h.v.s.	h.h.s.	sum	
51.83	51.90	7000 ^c	Norddjurs Kommune Homå By, Homå				
			Norddjurs Kommune Torvet 3 8500 Grenå	130		130	Areal, der eksproprieres til statsvej
			Beliggenhed: Kommunevej, Fægyden	720		720	Kommunevej, Fægyden, der nedlægges og afrømmes
					850	Ønskes eksproprieret i alt Overkørsel nedlægges i H401 Århusvej, h.v.s. km. 51.851 Til midlertidig brug som anm. h: 80 m ² UNDER EJENDOMMEN KAN EVT. HENLÆGGES: (fra lb.nr. 21) Afskåret areal matr.nr. 5 ^a Homå By, Homå h.v.s. st. 51.89-51.90 70 m ²	

Station		Matr nr.	Ejer og bruger	Ønskes eksproprieret m ²			Bemærkninger
fra	til			h.v.s.	h.h.s.	sum	
52.14	52.25	8 ^h	Norddjurs Kommune Homå By, Homå Esben Øvle Kristensen Damkærvej 18 Homå 8500 Grenaa	820		820	Areal, der eksproprieres til statsvej
						820	Ønskes eksproprieret i alt Til midlertidig brug som anm. h: 490 m ²

Station		Matr nr.	Ejer og bruger	Ønskes eksproprieret m ²			Bemærkninger	
fra	til			h.v.s.	h.h.s.	sum		
							(fortsat)	
							(fra lb.nr. 23) Areal til statsvej matr.nr. 10 ^a Homå By, Homå h.h.s. st. 52.18-52.41	2380 m ²
							Areal til statsvej matr.nr. 6 ^f Homå By, Homå h.h.s. st. 52.00-52.18	1350 m ²
							(fra lb.nr. 24) Areal til statsvej matr.nr. 7 ^a Homå By, Homå h.v.s. st. 52.04-52.14	810 m ²
							(fra lb.nr. 25) Areal til statsvej matr.nr. 7000 ^c Homå By, Homå h.v.s. st. 51.83-51.85	130 m ²
							(fra lb.nr. 26) Areal til statsvej matr.nr. 8 ^h Homå By, Homå h.v.s. st. 52.14-52.24	820 m ²
							(fra lb.nr. 28) Areal til statsvej matr.nr. 2 ^g Lund By, Homå h.h.s. st. 50.32-50.39	600 m ²
							(fra lb.nr. 29) Areal til statsvej matr.nr. 6 ^c Lund By, Homå h.h.s. st. 50.29-50.34	340 m ²
							(fra lb.nr. 30) Areal til statsvej matr.nr. 68 ^a Homå By, Homå h.h.s. st. 51.83-51.84	90 m ²
							I alt	43700 m ²

Station		Matr nr.	Ejer og bruger	Ønskes eksproprieret m ²			Bemærkninger
fra	til			h.v.s.	h.h.s.	sum	
50.32	50.39	2 ^g	Norddjurs Kommune Lund By, Homå				
			Kim Søndergaard og Grace Francis Søndergaard Århusvej 117 Lund 8570 Trustrup		600	600	Areal, der eksproprieres til statsvej
			Ejer også lb.nr. 14 og 29			600	Ønskes eksproprieret i alt Til midlertidig brug som anm. h: 260 m ²

Station		Matr nr.	Ejer og bruger	Ønskes eksproprieret m ²			Bemærkninger
fra	til			h.v.s.	h.h.s.	sum	
50.29	50.34	6 ^c	Norddjurs Kommune Lund By, Homå				
			Kim Søndergaard og Grace Francis Søndergaard Århusvej 117 Lund 8570 Trustrup		340	340	Areal, der eksproprieres til statsvej
			Ejer også lb.nr. 14 og 28			340	Ønskes eksproprieret i alt Til midlertidig brug som anm. h: 220 m ²

Station		Matr nr.	Ejer og bruger	Ønskes eksproprieret m ²			Bemærkninger
fra	til			h.v.s.	h.h.s.	sum	
51.81	51.84	68 ^a	Norddjurs Kommune Homå By, Homå				
			Byens Gade		90	90	Areal, der eksproprieres til statsvej
			Administrator: Ejendomsskattekontoret			90	Ønskes eksproprieret i alt
			Ejendommens beliggenhed: Kirke Allé				Til midlertidig brug som anm. h: 530 m ²
			Ejer også lb.nr. 16				

Forklaring af servitutter m.m.

Anmærkning h:

Ejendommen pålægges servitut om arbejdsareal.

Skanderborg, den 28.02.2024

Arealet anvendes i hele eller dele af anlægsperioden i forbindelse med anlægsarbejderne.

VEJDIREKTORATET, DRIFT OG TEKNIK

Arealet kan f.eks. anvendes til:

- 1) Arbejdsareal, dvs. til kørsel og transport af materialer, anstillingsplads, oplag af vejmaterialer, mv.
- 2) Sidetag/fyldtagning, dvs. at der graves sand og grus, der bruges til vejanlægget.
- 3) Udsætning, dvs. varig deponering af jord, der er i overskud fra vejanlægget. Det er ikkeforurennet jord.
- 4) Etablering af dyrkningsskråninger, dvs. terrænet reguleres og jævnes, så der dannes en flad skråning mod/fra vejanlægget. Arealet kan efterfølgende anvendes til at dyrke landbrugsafgrøder.
- 5) Anden regulering af terrænet.
- 6) Ledningsarbejder, dvs. arbejdsareal til brug ved flytning af ledninger eller etablering af nye ledninger, der skal lægges i jorden i forbindelse med vejanlægget. Det er for eksempel rør, der bruges til vejens afvanding samt markdræn.

Jeanette Zink

Når arealet ikke anvendes mere, afleveres det i ryddet tilstand – eventuelt grubbet og med muld.

Har arealet været anvendt som nævnt i 2)-5), kan der være varig ændring af terrænet.

Lodsejer har ikke ret til adgang eller brugsret til arealet i den periode, hvor anlægsmyndigheden bruger det.

Vejdirektoratet har påtaleretten.

Betaling kan være fastsat og udbetalt i forbindelse med ekspropriationsforretningen. Ellers betaler anlægsmyndigheden afgrødeerstatning eller leje første år, arealet anvendes til arbejdsareal. Der betales desuden for beplantning, flytning af hegn, m.v. Andet og efterfølgende år indtil aflevering betales leje. Ved aflevering betales for eventuel skade på arealet.

Hvis anlægsmyndigheden og lodsejeren ikke indbyrdes kan blive enige om betalingen for brug af arealerne og/eller vilkårene for arealernes aflevering, afgøres uenigheden af ekspropriationskommissionen.

Modtagelse af arealer

Anlægsmyndigheden kan ikke oplyse, hvorvidt der findes flyvehavre i overdragne, eksproprierede arealer og i overdragne, aflagte vejarealer.

Eksproprierede arealer og aflagte vejarealer, der tillægges en ejendom, overdrages med de servitutter, der skal opretholdes.

Det bemærkes, at arealerne i fortegnelsen kun er foreløbige, og at ændringer må forventes ved den endelige afsætning af grænserne i marken.

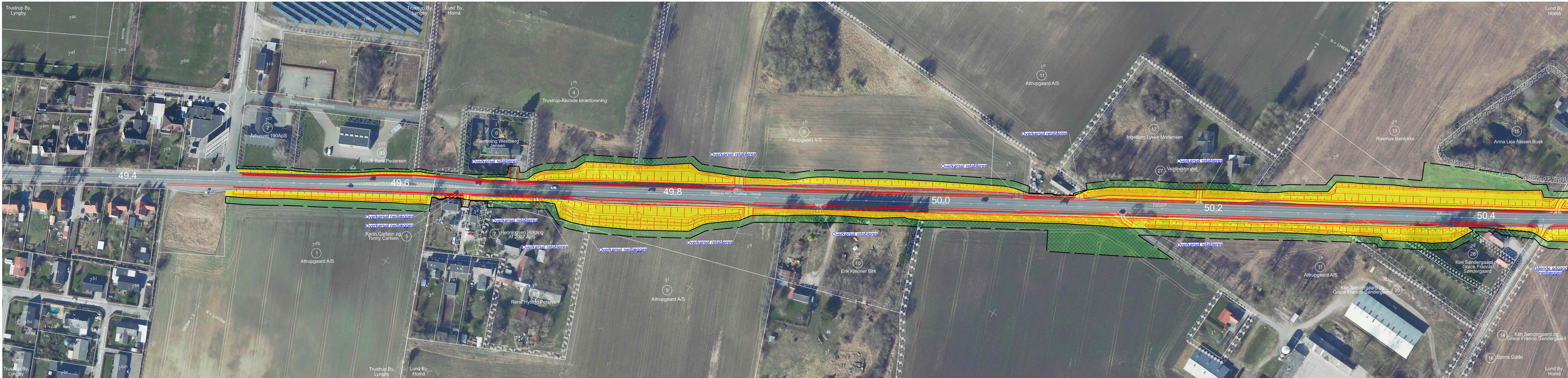

Ejerlav: Trustrup By, Lyngby
Lund By, Homå
Kommune: Norddjurs

Signaturer:

- Areal, der ønskes eksproprieret til vej anlæg/cykelsti
- Arbejdsareal der ønskes eksproprieret midlertidigt
- Ekspropriationsgrænse
- Nyt vej anlæg/cykelsti
- Vejareal, der nedlægges
- Afskåret areal, der eksproprieres

Planen benytter ikke nødvendigvis alle signaturer

Berørte løbe-nre på denne ekspropriationsplan:
1 - 16, 27-30

KOORDINATSYSTEM: DKT M2
H401054 Projekt til anlæg af CAD-arbejdsområde/1 Arbejdsmodeller/Areal/F11 Tegningsopsætning/H40105-33004

H401 AARHUS - GRENAA

H40105 CYKELSTI TRUSTRUP - HOMÅ

Ekspropriation
Fortegnelse nr. 1
Kilometer: 49.42 - 50.45 1:1000

Proj. SWECO	Tegnet MIRE	Kontrol. APA K	Godk. JRZO	Dato 28.02.2024	
				Tegn. nr.	Rev.



Ejerlav: Lund By, Homå
Homå By, Homå

Kommune: Norddjurs

- Signaturer:**
- Areal, der ønskes ekspropriet til vejanlæg/cykelsti
 - Arbejdsareal der ønskes ekspropriet midlertidigt
 - Ekspropriationsgrænse
 - Nyt vejanlæg/cykelsti
 - Vejareal, der nedlægges
 - Afskåret areal, der eksproprieres

Planen benytter ikke nødvendigvis alle signaturer

Berørte løbe-nre på denne ekspropriationsplan:
11, 13 -18, 27, 28

KOORDINATSYSTEM: DKT M2
H401054 Projekt til anlæg4 CAD-arbejdsområde1 Arbejdsmodeller\Areal\F1\Tegningsopsætning\H40105-33005

H401 AARHUS - GRENAA

H40105 CYKELSTI TRUSTRUP - HOMÅ

Ekspropriation
Fortegnelse nr. 1
Kilometer: 50.40 - 51.54 1:1000

Proj. SWECO	Tegnet MIRE	Kontrol. APA K	Godk. JRZO	Dato 28.02.2024	
-------------	-------------	----------------	------------	-----------------	--

Vejdirektoratet	Tegnr. H40105-33005 Rev. -
------------------------	-------------------------------

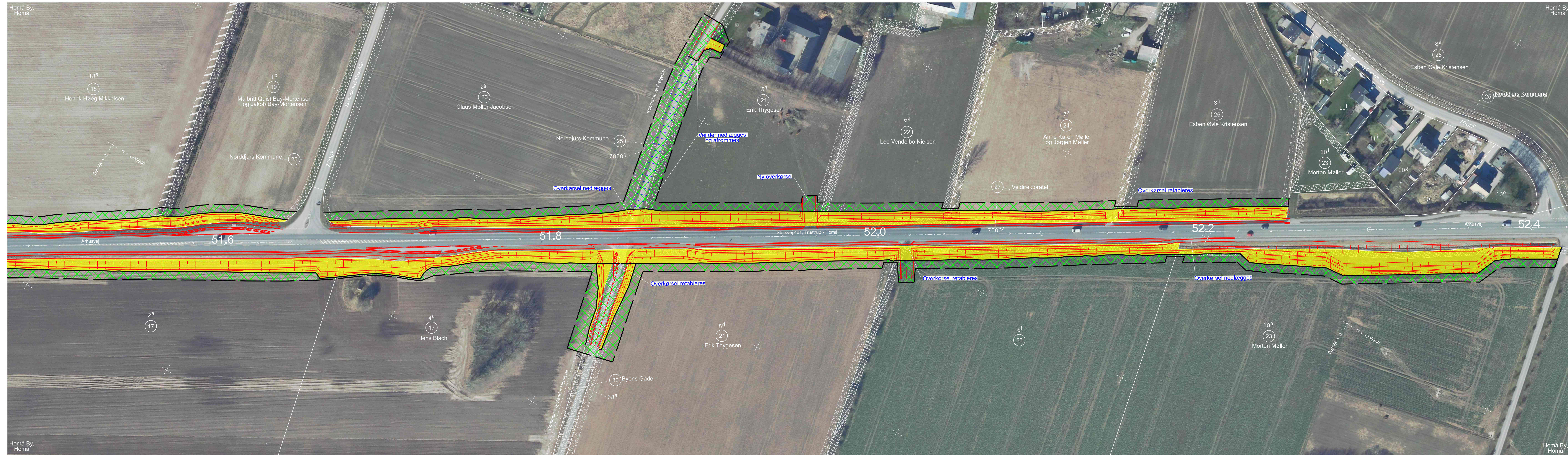

Ejerlav: Homå By, Homå
 Kommune: Norddjurs

Signaturer:

- Areal, der ønskes ekspropriet til vejanlæg/cykelsti
- Arbejdsareal der ønskes ekspropriet midlertidigt
- Ekspropriationsgrænse
- Nyt vejanlæg/cykelsti
- Vejareal, der nedlægges
- Afskåret areal, der eksproprieres

Planen benytter ikke nødvendigvis alle signaturer

Berørte løbe -nre på denne ekspropriationsplan:
 17 - 27, 30

KOORDINATSYSTEM: DKTM2
 H40105/4 Projekt til anlæg/4 CAD-arbejdsområde/1 Arbejdsmodeller/ArealF1/Tegningsopsætning/H40105-33006

H401 AARHUS - GRENAA					
H40105 CYKELSTI TRUSTRUP - HOMÅ					
Ekspropriation					
Fortegnelse nr. 1					
Kilometer: 51.48 - 52.42					
					1:1000
Proj.	SWECO	Tegnet	MIRE	Kontrol.	APA K
Godk.	JRZO	Dato	28.02.2024		
Tegn. nr.					Rev.
Vejdirektoratet					H40105-33006
					-

Cykelsti

Basistværsnit enkeltrettet cykelsti åben land

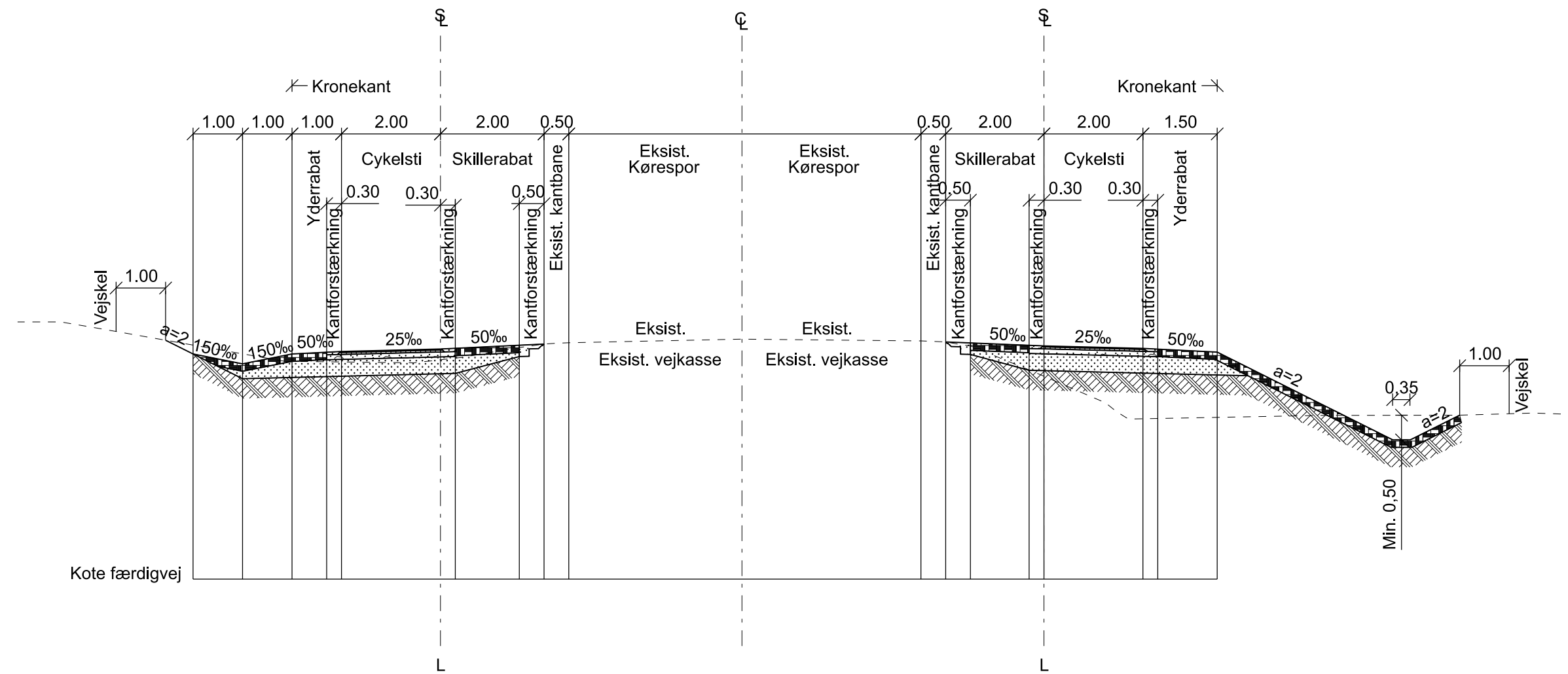

Cykelsti

Baistværprofil
St. 49.480 - St. 49.619

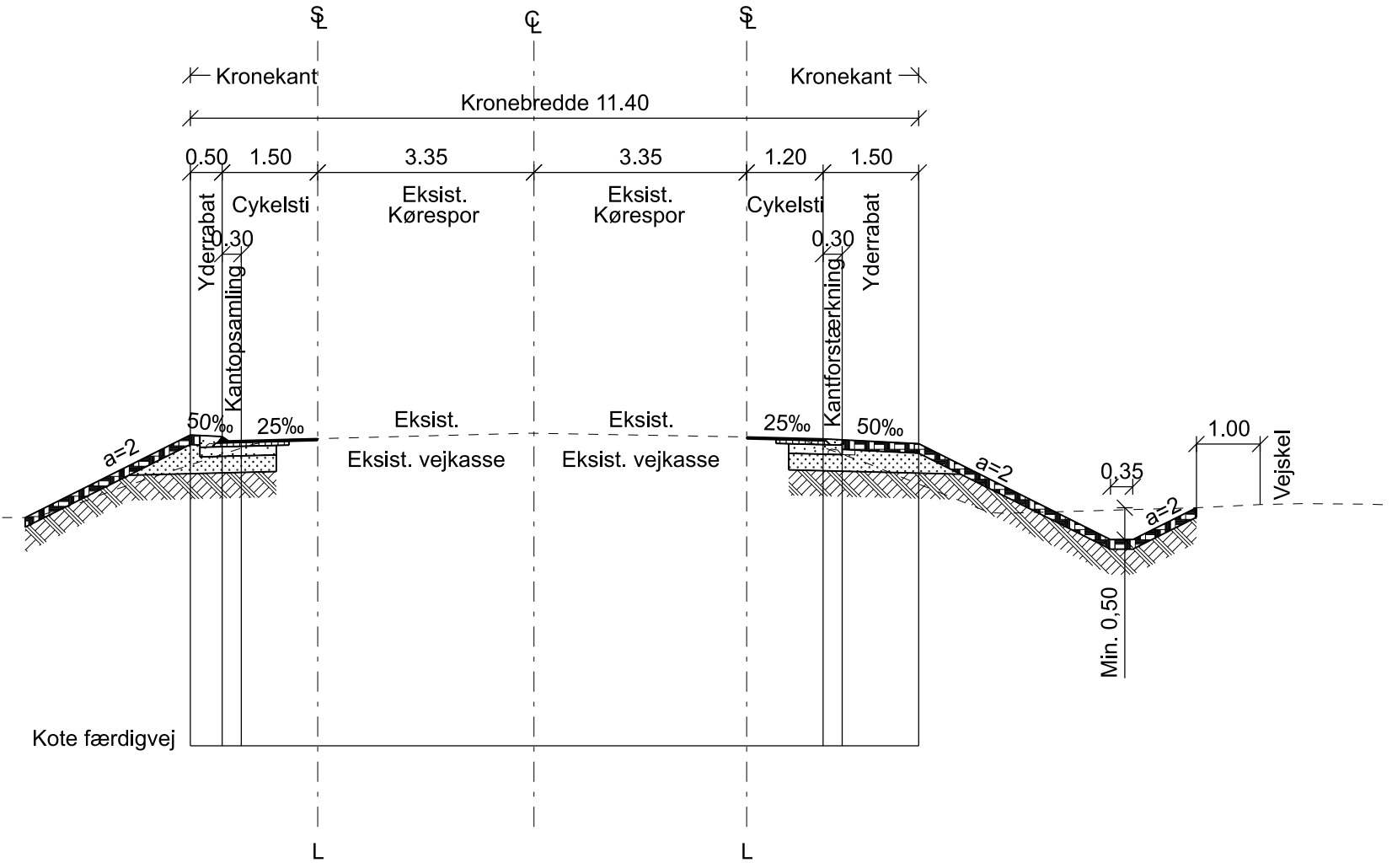





Note:

Normaltværsnittet viser overbygningens principielle udformning.
Normaltværsnittet viser vejafvandingsystemets principielle udformning.

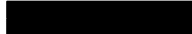
L = længdeprofilreference
K = koblingshøjde
Alle målangivelser er i meter.

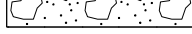
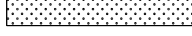
Signaturer:

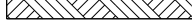
-  Slidlag
-  Bindelag
-  Bærelag
-  Stabil grus
-  Bundsikringslag
-  Muld
-  Råjord

Koordinat-/kotesystem: DKTM1/DVR90

H401 AARHUS - GRENÅ

H40105 CYKELSTI TRUSTUP HOMÅ

Projekt til anlæg - Normaltværsnit
Århusvej

1:100

Proj.	EDLG	Tegnet	EDLG	Kontrol	DMIO	Godk.	GRCH	Dato	20.02.2023
-------	------	--------	------	---------	------	-------	------	------	------------

 Vejdirektoratet	 SWECO	Tegn. nr.	H40105-7002	Rev.
---	---	-----------	-------------	------