

# Arealfortegnelse nr. 33

Elektrificering af jernbanestrækningen, Fredericia - Aarhus

---

*Ekspropriationsforretning*

Lov om elektrificering af jernbanen - Lov nr. 609 af 12. juni 2013

Fortegnelse over ejendomme der er omfattet af ekspropriation i forbindelse med elektrificering af jernbanestrækningen mellem Fredericia og Aarhus.

Lb.nr. 225, 239-240, 242-243, 245-252, 312, 326-328, 330-340, 342-350, 520 og 571- 574

St. 51.600 – 53.840

St. 59.325 – 61.575

Horsens Kommune

### EJENDOMSOPLYSNINGER

|                         |                                       |              |                 |
|-------------------------|---------------------------------------|--------------|-----------------|
| MATR.NR.                | 7000a Hatting By, Hatting             |              |                 |
| EJENDOMMENS BELIGGENHED | Kommunevej, Storegade                 |              |                 |
| EJER                    | Horsens Kommune                       |              |                 |
| EJERS ADRESSE           | Chr M Østergaards Vej 4, 8700 Horsens |              |                 |
| EJER, CVR-NR.           | 29189889                              |              |                 |
| KOMMUNE                 | Horsens                               |              |                 |
| EKSPROPRIATIONSPLAN NR. | LAF-23-51600-005-1                    | Km. på plan: | 51.698 - 51.721 |

Ejer også lb.nr. 239, 240, 245, 312, 328, 330, 333, 342, 345, 347, 349, 350, 572, 573 og 574.

### EKSPROPRIATIONENS OMFANG

Bestemmelser om eldrift som anmærkning r:

|             |                    |
|-------------|--------------------|
| 0-10 meter  | 190 m <sup>2</sup> |
| 10-14 meter | 80 m <sup>2</sup>  |
| 14-19 meter | 90 m <sup>2</sup>  |

#### Bepantning der skal fjernes:

1 løvtræ, ær klynge  
St. 51.695 BVS  
Højde 11 m  
Diamanter i brysthøjde 32 cm  
Afstand til spormidte 5,7 m  
Foto: 225A

**EJENDOMSOPLYSNINGER**

|                          |                                       |              |                 |
|--------------------------|---------------------------------------|--------------|-----------------|
| MATR.NR.                 | 7000ac Hatting By, Hatting            |              |                 |
| EJENDOMMENS BELIGGENHED  | Kommunevej, Kirkebakken               |              |                 |
| EJER                     | Horsens Kommune                       |              |                 |
| EJERS ADRESSE            | Chr M Østergaards Vej 4, 8700 Horsens |              |                 |
| EJER, CVR-NR.            | 29189889                              |              |                 |
| KOMMUNE                  | Horsens                               |              |                 |
| EKSPPROPRIATIONSPLAN NR. | LAF-23-51600-005-1                    | Km. på plan: | 51.697 - 51.742 |

Ejer også lb.nr. 225, 240, 245, 312, 328, 330, 333, 342, 345, 347, 349, 350, 572, 573 og 574.

**EKSPPROPRIATIONENS OMFANG**

Bestemmelser om eldrift som anmærkning r:

|             |                    |
|-------------|--------------------|
| 0-10 meter  | 180 m <sup>2</sup> |
| 10-14 meter | 100 m <sup>2</sup> |
| 14-19 meter | 160 m <sup>2</sup> |

**Beplantning der skal fjernes:**

1 løvtræ, ær  
St. 51.697 BHS  
Højde 11 m  
Diamanter i brysthøjde 37 cm  
Afstand til spormidte 4,7 m

### EJENDOMSOPLYSNINGER

|                          |                                       |              |                  |
|--------------------------|---------------------------------------|--------------|------------------|
| MATR.NR.                 | 7000e Hatting By, Hatting             |              |                  |
| EJENDOMMENS BELIGGENHED  | Kommunevej, Stationsvej               |              |                  |
| EJER                     | Horsens Kommune                       |              |                  |
| EJERS ADRESSE            | Chr M Østergaards Vej 4, 8700 Horsens |              |                  |
| EJER, CVR-NR.            | 29189889                              |              |                  |
| KOMMUNE                  | Horsens                               |              |                  |
| EKSPPROPRIATIONSPLAN NR. | LAF-23-51600-005-1                    | Km. på plan: | 51. 753 - 51.971 |

Ejer også lb.nr. 225, 239, 245, 312, 328, 330, 333, 342, 345, 347, 349, 350, 572, 573 og 574.

### EKSPPROPRIATIONENS OMFANG

Bestemmelser om eldrift som anmærkning r:

|             |                    |
|-------------|--------------------|
| 10-14 meter | 150 m <sup>2</sup> |
| 14-19 meter | 820 m <sup>2</sup> |

**EJENDOMSOPLYSNINGER**

|                          |                                 |              |                 |
|--------------------------|---------------------------------|--------------|-----------------|
| MATR.NR.                 | 6i Hatting By, Hatting          |              |                 |
| EJENDOMMENS BELIGGENHED  | Stationsvej 2, 8700 Horsens     |              |                 |
| EJER                     | STATIONSVEJ 2 HORSENS ApS       |              |                 |
| EJERS ADRESSE            | Stampemøllevej 15, 8700 Horsens |              |                 |
| EJER, CVR-NR.            | 36465360                        |              |                 |
| KOMMUNE                  | Horsens                         |              |                 |
| EKSPPROPRIATIONSPLAN NR. | LAF-23-51600-005-1              | Km. på plan: | 51.720 - 51.766 |

**EKSPPROPRIATIONENS OMFANG**PERMANENTE INDGREB

|  |                    |
|--|--------------------|
| Permanent pålæg af eldriftsservitut, 0-10 meter  | 70 m <sup>2</sup>  |
| Permanent pålæg af eldriftsservitut, 10-14 meter | 160 m <sup>2</sup> |
| Permanent pålæg af eldriftsservitut, 14-19 meter | 190 m <sup>2</sup> |

Ejendommen pålægges servitut om rådighedsindskrænkning i forbindelse med indførelse af elektrisk drift på Banedanmarks hovedstrækninger jf. anmærkning r.

**EJENDOMSOPLYSNINGER**

|                          |  |              |                 |
|--------------------------|--|--------------|-----------------|
| MATR.NR.                 | 75 Hatting By, Hatting                   |              |                 |
| EJENDOMMENS BELIGGENHED  | Kirkebakken 1, 8700 Horsens              |              |                 |
| EJER                     | Mogens Klein Larsen og Lene Klein Larsen |              |                 |
| EJERS ADRESSE            | Kirkebakken 1, 8700 Horsens              |              |                 |
| KOMMUNE                  | Horsens                                  |              |                 |
| EKSPPROPRIATIONSPLAN NR. | LAF-23-51600-005-1                       | Km. på plan: | 51.725 - 51.801 |

**EKSPPROPRIATIONENS OMFANG**PERMANENTE INDGREB

|  |                    |
|--|--------------------|
| Permanent pålæg af eldriftsservitut, 0-10 meter  | 180 m <sup>2</sup> |
| Permanent pålæg af eldriftsservitut, 10-14 meter | 270 m <sup>2</sup> |
| Permanent pålæg af eldriftsservitut, 14-19 meter | 310 m <sup>2</sup> |

Ejendommen pålægges servitut om rådighedsindskrænkning i forbindelse med indførelse af elektrisk drift på Banedanmarks hovedstrækninger jf. anmærkning r.

**Beplantning der skal fjernes:**

96 løv- og nåletræer, 91 lærk, 3 ær og 2 elm

St. 51.703-51.767 BHS

Højde 9 m

Diamanter i brysthøjde 14 cm

Afstand til spormidte 6 m

Foto: 243A-243C

**EJENDOMSOPLYSNINGER**

|                          |                                       |              |                 |
|--------------------------|---------------------------------------|--------------|-----------------|
| MATR.NR.                 | 81a Hatting By, Hatting               |              |                 |
| EJENDOMMENS BELIGGENHED  | Stationsvej 18, 8700 Horsens          |              |                 |
| EJER                     | Horsens kommune                       |              |                 |
| EJERS ADRESSE            | Chr M Østergaards Vej 4, 8700 Horsens |              |                 |
| EJER, CVR-NR.            | 29189889                              |              |                 |
| KOMMUNE                  | Horsens                               |              |                 |
| EKSPPROPRIATIONSPLAN NR. | LAF-23-51600-005-1                    | Km. på plan: | 51.995 - 52.383 |

Ejer også lb.nr. 225, 239, 240, 312, 328, 330, 333, 342, 345, 347, 349, 350, 572, 573 og 574.

**EKSPPROPRIATIONENS OMFANG**PERMANENTE INDGREB

|  |                     |
|--|---------------------|
| Permanent pålæg af eldriftsservitut, 0-10 meter  | 1880 m <sup>2</sup> |
| – Heraf privat fællesvej                         | 970 m <sup>2</sup>  |
| Permanent pålæg af eldriftsservitut, 10-14 meter | 1350 m <sup>2</sup> |
| – Heraf privat fællesvej                         | 900 m <sup>2</sup>  |
| Permanent pålæg af eldriftsservitut, 14-19 meter | 1410 m <sup>2</sup> |
| – Heraf privat fællesvej                         | 440 m <sup>2</sup>  |

Ejendommen pålægges servitut om rådighedsindskrænkning i forbindelse med indførelse af elektrisk drift på Banedanmarks hovedstrækninger jf. anmærkning r.

**Beplantning der skal fjernes:**

85 buske, ær, elm, syren og tjørn

St. 52.255-52.337 BVS

Højde 6 m

Diamanter i brysthøjde 10 cm

Afstand til spormidte 8,2 m

Foto: 245E-F

3 løvtræer, 1 elm, 1 ær og 1 bøg i klynge

St. 52.198 BVS

Højde 17 m

Diamanter i brysthøjde 40 cm

Afstand til spormidte 12,9 m

2 løvtræer, 2 birk

St. 52.154 BVS

Højde 15 m

Diamanter i brysthøjde 39 cm

Afstand til spormidte 12 m

Foto: 245A-C

### EJENDOMSOPLYSNINGER

|                          |                                 |              |                 |
|--------------------------|---------------------------------|--------------|-----------------|
| MATR.NR.                 | 31ak Hatting By, Hatting        |              |                 |
| EJENDOMMENS BELIGGENHED  | Smedebakken 20, 8700 Horsens    |              |                 |
| EJER                     | SCHOU FRANDSEN EJENDOMME A/S    |              |                 |
| EJERS ADRESSE            | Industrivej 26, 7130 Juelsminde |              |                 |
| EJER, CVR-NR.            | 30587103                        |              |                 |
| KOMMUNE                  | Horsens                         |              |                 |
| EKSPPROPRIATIONSPLAN NR. | LAF-23-51600-005-1              | Km. på plan: | 52.320 - 52.341 |

### EKSPPROPRIATIONENS OMFANG

#### PERMANENTE INDGREB

|  |                    |
|--|--------------------|
| Permanent pålæg af eldriftsservitut, 10-14 meter | 60 m <sup>2</sup>  |
| Permanent pålæg af eldriftsservitut, 14-19 meter | 100 m <sup>2</sup> |

Ejendommen pålægges servitut om rådighedsindskrænkning i forbindelse med indførelse af elektrisk drift på Banedanmarks hovedstrækninger jf. anmærkning r.



### EJENDOMSOPLYSNINGER

|                          |  |              |                 |
|--------------------------|--|--------------|-----------------|
| MATR.NR.                 | 80 Hatting By, Hatting                             |              |                 |
| EJENDOMMENS BELIGGENHED  | Stationsvej 16, 8700 Horsens                       |              |                 |
| EJER                     | Kristian Torben Juul Hansen og Karin Brundt Hansen |              |                 |
| EJERS ADRESSE            | Stationsvej 16, 8700 Horsens                       |              |                 |
| KOMMUNE                  | Horsens  |              |                 |
| EKSPPROPRIATIONSPLAN NR. | LAF-23-51600-005-1                                 | Km. på plan: | 52.229 - 52.300 |

### EKSPPROPRIATIONENS OMFANG

#### PERMANENTE INDGREB

|  |                    |
|--|--------------------|
| Permanent pålæg af eldriftsservitut, 10-14 meter | 170 m <sup>2</sup> |
| Permanent pålæg af eldriftsservitut, 14-19 meter | 360 m <sup>2</sup> |

Ejendommen pålægges servitut om rådighedsindskrænkning i forbindelse med indførelse af elektrisk drift på Banedanmarks hovedstrækninger jf. anmærkning r.

På ejendommen er tinglyst servitut med dato/løbenummer 18.11.1977-39001-55 om, at ejendommens ejere og brugere samt andre rettighedshavere over ejendommen skal tåle jernbanetrafikken.

### EJENDOMSOPLYSNINGER

|                         |                              |              |                 |
|-------------------------|------------------------------|--------------|-----------------|
| MATR.NR.                | 91 Hatting By, Hatting       |              |                 |
| EJENDOMMENS BELIGGENHED | Smedebakken 14, 8700 Horsens |              |                 |
| EJER                    | HORSENS VAND A/S             |              |                 |
| EJERS ADRESSE           | Alrøvej 11, 8700 Horsens     |              |                 |
| EJER, CVR-NR.           | 32560156                     |              |                 |
| KOMMUNE                 | Horsens                      |              |                 |
| EKSPROPRIATIONSPLAN NR. | LAF-23-51600-005-1           | Km. på plan: | 52.341 - 52.381 |

### EKSPROPRIATIONENS OMFANG

#### PERMANENTE INDGREB

|  |                    |
|--|--------------------|
| Permanent pålæg af eldriftsservitut, 10-14 meter | 140 m <sup>2</sup> |
| Permanent pålæg af eldriftsservitut, 14-19 meter | 210 m <sup>2</sup> |

Ejendommen pålægges servitut om rådighedsindskrænkning i forbindelse med indførelse af elektrisk drift på Banedanmarks hovedstrækninger jf. anmærkning r.

### EJENDOMSOPLYSNINGER

|                          |                                 |              |                 |
|--------------------------|---------------------------------|--------------|-----------------|
| MATR.NR.                 | 81c Hatting By, Hatting         |              |                 |
| EJENDOMMENS BELIGGENHED  | Stationsvænget 16, 8700 Horsens |              |                 |
| EJER                     | Anders Brunberg Petersen        |              |                 |
| EJERS ADRESSE            | Stationsvænget 16, 8700 Horsens |              |                 |
| KOMMUNE                  | Horsens                         |              |                 |
| EKSPPROPRIATIONSPLAN NR. | LAF-23-51600-005-1              | Km. på plan: | 52.298 - 52.336 |

### EKSPPROPRIATIONENS OMFANG

#### PERMANENTE INDGREB

|  |                    |
|--|--------------------|
| Permanent pålæg af eldriftsservitut, 10-14 meter | 20 m <sup>2</sup>  |
| Permanent pålæg af eldriftsservitut, 14-19 meter | 190 m <sup>2</sup> |

Ejendommen pålægges servitut om rådighedsindskrænkning i forbindelse med indførelse af elektrisk drift på Banedanmarks hovedstrækninger jf. anmærkning r.

**EJENDOMSOPLYSNINGER**

|                          |  |
|--------------------------|--|
| MATR.NR.                 | 31a Hatting By, Hatting  |
| EJENDOMMENS BELIGGENHED  | Uden adresse   |
| EJER                     | Torben Ejlersen  |
| EJERS ADRESSE            | Hattingvej 71, 8700 Horsens  |
| KOMMUNE                  | Horsens  |
| EKSPPROPRIATIONSPLAN NR. | LAF-23-51600-005-1 LAF-23-52650-005-1   Km. på plan: 52.531 - 52.842 |

**EKSPPROPRIATIONENS OMFANG**PERMANENTE INDGREB

|  |                     |
|--|---------------------|
| Permanent pålæg af eldriftsservitut, 0-10 meter  | 260 m <sup>2</sup>  |
| Permanent pålæg af eldriftsservitut, 10-14 meter | 1240 m <sup>2</sup> |
| - Heraf privat fællesvej                         | 30 m <sup>2</sup>   |
| Permanent pålæg af eldriftsservitut, 14-19 meter | 1540 m <sup>2</sup> |
| - Heraf privat fællesvej                         | 30 m <sup>2</sup>   |

Ejendommen pålægges servitut om rådighedsindskrænkning i forbindelse med indførelse af elektrisk drift på Banedanmarks hovedstrækninger jf. anmærkning r.

### EJENDOMSOPLYSNINGER

|                          |                               |              |                 |
|--------------------------|-------------------------------|--------------|-----------------|
| MATR.NR.                 | 31av Hatting By, Hatting      |              |                 |
| EJENDOMMENS BELIGGENHED  | Smedebakken 12B, 8700 Horsens |              |                 |
| EJER                     | VP Ejendomme, Horsens ApS     |              |                 |
| EJERS ADRESSE            | Smedebakken 12, 8700 Horsens  |              |                 |
| EJER, CVR-NR.            | 26650194                      |              |                 |
| KOMMUNE                  | Horsens                       |              |                 |
| EKSPPROPRIATIONSPLAN NR. | LAF-23-51600-005-1            | Km. på plan: | 52.383 - 52.456 |

Ejer også lb.nr. 571.

### EKSPPROPRIATIONENS OMFANG

#### PERMANENTE INDGREB

|  |                    |
|--|--------------------|
| Permanent pålæg af eldriftsservitut, 0-10 meter  | 30 m <sup>2</sup>  |
| Permanent pålæg af eldriftsservitut, 10-14 meter | 290 m <sup>2</sup> |
| Permanent pålæg af eldriftsservitut, 14-19 meter | 370 m <sup>2</sup> |

Ejendommen pålægges servitut om rådighedsindskrænkning i forbindelse med indførelse af elektrisk drift på Banedanmarks hovedstrækninger jf. anmærkning r.

**EJENDOMSOPLYSNINGER**

|                         |   |              |  |
|-------------------------|---|--------------|--|
| MATR.NR.                | 31am 50f 5t og 81e Hatting By, Hatting            |              |  |
| EJENDOMMENS BELIGGENHED | Uden adresse                                      |              |  |
| EJER                    | Naturstyrelsen                                    |              |  |
| EJERS ADRESSE           | C/O Gjøddinggård<br>Førstballevej 2, 7183 Randbøl |              |  |
| EJER, CVR-NR.           | 33157274  |              |  |
| ADM. (matr.nr. 5t)      | NST Søhøjlandet<br>Vejløvej 12, 8600 Silkeborg    |              |  |
| KOMMUNE                 | Horsens   |              |  |
| EKSPROPRIATIONSPLAN NR. | LAF-23-51600-005-1 LAF-23-52650-005-1             | Km. på plan: | Matr.nr. 31am 52.553 - 52.665<br>Matr.nr. 50f 52.665 - 52.844<br>Matr.nr. 5t 52.844 - 53.061<br>Matr.nr. 81e 52.377 - 52.553 |

**EKSPROPRIATIONENS OMFANG**PERMANENTE INDGREB**Matr.nr. 31am Hatting By, Hatting**

|  |                    |
|--|--------------------|
| Permanent pålæg af eldriftsservitut, 0-10 meter  | 270 m <sup>2</sup> |
| Permanent pålæg af eldriftsservitut, 10-14 meter | 490 m <sup>2</sup> |
| Permanent pålæg af eldriftsservitut, 14-19 meter | 650 m <sup>2</sup> |

Ejendommen pålægges servitut om rådighedsindskrænkning i forbindelse med indførelse af elektrisk drift på Banedanmarks hovedstrækninger jf. anmærkning r.

**Matr.nr. 50f Hatting By, Hatting**

|  |                    |
|--|--------------------|
| Permanent pålæg af eldriftsservitut, 0-10 meter  | 210 m <sup>2</sup> |
| Permanent pålæg af eldriftsservitut, 10-14 meter | 720 m <sup>2</sup> |
| Permanent pålæg af eldriftsservitut, 14-19 meter | 890 m <sup>2</sup> |

Ejendommen pålægges servitut om rådighedsindskrænkning i forbindelse med indførelse af elektrisk drift på Banedanmarks hovedstrækninger jf. anmærkning r.

**Matr.nr. 5t Hatting By, Hatting**

|  |                    |
|--|--------------------|
| Permanent pålæg af eldriftsservitut, 0-10 meter  | 20 m <sup>2</sup>  |
| Permanent pålæg af eldriftsservitut, 10-14 meter | 400 m <sup>2</sup> |
| Permanent pålæg af eldriftsservitut, 14-19 meter | 950 m <sup>2</sup> |

Ejendommen pålægges servitut om rådighedsindskrænkning i forbindelse med indførelse af elektrisk drift på Banedanmarks hovedstrækninger jf. anmærkning r.

**Matr.nr. 81e Hatting By, Hatting**

|  |                    |
|--|--------------------|
| Permanent pålæg af eldriftsservitut, 0-10 meter  | 680 m <sup>2</sup> |
| Permanent pålæg af eldriftsservitut, 10-14 meter | 680 m <sup>2</sup> |
| Permanent pålæg af eldriftsservitut, 14-19 meter | 820 m <sup>2</sup> |

Ejendommen pålægges servitut om rådighedsindskrænkning i forbindelse med indførelse af elektrisk drift på Banedanmarks hovedstrækninger jf. anmærkning r.

### EJENDOMSOPLYSNINGER

|                          |                                       |              |                 |
|--------------------------|---------------------------------------|--------------|-----------------|
| MATR.NR.                 | 7000z Horsens Markjorder              |              |                 |
| EJENDOMMENS BELIGGENHED  | Kommunevej, Viborgvej                 |              |                 |
| EJER                     | Horsens Kommune                       |              |                 |
| EJERS ADRESSE            | Chr M Østergaards Vej 4, 8700 Horsens |              |                 |
| EJER, CVR-NR.            | 29189889                              |              |                 |
| KOMMUNE                  | Horsens                               |              |                 |
| EKSPPROPRIATIONSPLAN NR. | LAF-23-59325-005-1                    | Km. på plan: | 59.376 - 59.383 |

Ejer også lb.nr. 225, 239, 240, 245, 328, 330, 333, 342, 345, 347, 349, 350, 572, 573 og 574.

### EKSPPROPRIATIONENS OMFANG

Bestemmelser om eldrift som anmærkning r:

|             |                   |
|-------------|-------------------|
| 0-10 meter  | 40 m <sup>2</sup> |
| 10-14 meter | 30 m <sup>2</sup> |
| 14-19 meter | 40 m <sup>2</sup> |

#### Beplantning der skal fjernes:

2 løvtræer, 1 pil og 1 nøddebusk  
St. 59.354 BHS  
Højde 8 m  
Diamanter i brysthøjde 23 cm  
Afstand til spormidte 7,5 m



**EJENDOMSOPLYSNINGER**

|                          |   |              |                 |
|--------------------------|---|--------------|-----------------|
| MATR.NR.                 | 138ac Horsens Markjorder                  |              |                 |
| EJENDOMMENS BELIGGENHED  | Viborgvej 34, 8700 Horsens                |              |                 |
| EJER                     | Conni Vestergaard Vestbo og Henrik Vestbo |              |                 |
| EJERS ADRESSE            | Viborgvej 34, 8700 Horsens                |              |                 |
| KOMMUNE                  | Horsens                                   |              |                 |
| EKSPPROPRIATIONSPLAN NR. | LAF-23-59325-005-1                        | Km. på plan: | 59.383 - 59.418 |

**EKSPPROPRIATIONENS OMFANG****PERMANENTE INDGREB**

|  |                    |
|--|--------------------|
| Permanent pålæg af eldriftsservitut, 0-10 meter  | 180 m <sup>2</sup> |
| Permanent pålæg af eldriftsservitut, 10-14 meter | 140 m <sup>2</sup> |
| Permanent pålæg af eldriftsservitut, 14-19 meter | 180 m <sup>2</sup> |

Ejendommen pålægges servitut om rådighedsindskrænkning i forbindelse med indførelse af elektrisk drift på Banedanmarks hovedstrækninger jf. anmærkning r.

**Beplantning der skal fjernes:**

45 løvtræer, 40 elm samt rodskud

St. 59.359-59.393 BHS

Højde 7 m

Diamanter i brysthøjde 11 cm

Afstand til spormidte 8 m

Foto: 326A

### EJENDOMSOPLYSNINGER

|                         |                             |              |                 |
|-------------------------|-----------------------------|--------------|-----------------|
| MATR.NR.                | 138a Horsens Markjorder     |              |                 |
| EJENDOMMENS BELIGGENHED | Løvhøjsvej 1, 8700 Horsens  |              |                 |
| EJER                    | Kim Niels Christian Olesen  |              |                 |
| EJERS ADRESSE           | Bavnbjergvej 18, 7100 Vejle |              |                 |
| KOMMUNE                 | Horsens                     |              |                 |
| EKSPROPRIATIONSPLAN NR. | LAF-23-59325-005-1          | Km. på plan: | 59.418 - 59.438 |

Ejer også lb.nr. 331.

### EKSPROPRIATIONENS OMFANG

#### PERMANENTE INDGREB

|  |                    |
|--|--------------------|
| Permanent pålæg af eldriftsservitut, 0-10 meter  | 80 m <sup>2</sup>  |
| Permanent pålæg af eldriftsservitut, 10-14 meter | 90 m <sup>2</sup>  |
| Permanent pålæg af eldriftsservitut, 14-19 meter | 110 m <sup>2</sup> |

Ejendommen pålægges servitut om rådighedsindskrænkning i forbindelse med indførelse af elektrisk drift på Banedanmarks hovedstrækninger jf. anmærkning r.

#### **Beplantning der skal fjernes:**

3 løv- og nåletræer, 1 tjørn, 1 gran og 1 mirabel

St. 59.393-59.411 BHS

Højde 8 m

Diamanter i brysthøjde 21 cm

Afstand til spormidte 10 m

Foto: 327A

**EJENDOMSOPLYSNINGER**

|                          |   |              |                              |
|--------------------------|---|--------------|------------------------------|
| MATR.NR.                 | 1m Hansted Hgd., Hansted og 2lm 2zl og 2aa Bygholm Hgd., Horsens Jorder |              |                              |
| EJENDOMMENS BELIGGENHED  | Priorsløkkevej 132, 8700 Horsens  |              |                              |
| EJER                     | Horsens kommune   |              |                              |
| EJERS ADRESSE            | Chr M Østergaards Vej 4, 8700 Horsens                                   |              |                              |
| EJER, CVR-NR.            | 29189889  |              |                              |
| KOMMUNE                  | Horsens   |              |                              |
| EKSPPROPRIATIONSPLAN NR. | LAF-23-59325-005-1  | Km. på plan: | Matr.nr. 1m 60.052 - 60.634  |
|                          |   |              | Matr.nr. 2lm 59.643 - 59.870 |
|                          |   |              | Matr.nr. 2zl 59.870 - 60.052 |
|                          |   |              | Matr.nr. 2aa 59.890 - 60.051 |

Ejer også lb.nr. 225, 239, 240, 245, 312, 330, 333, 342, 345, 347, 349, 350, 572, 573 og 574.

**EKSPPROPRIATIONENS OMFANG**PERMANENTE INDGREB**Matr.nr. 1m Hansted Hgd., Hansted**

|  |                     |
|--|---------------------|
| Permanent pålæg af eldriftsservitut, 0-10 meter  | 140 m <sup>2</sup>  |
| Permanent pålæg af eldriftsservitut, 10-14 meter | 810 m <sup>2</sup>  |
| Permanent pålæg af eldriftsservitut, 14-19 meter | 2360 m <sup>2</sup> |

Ejendommen pålægges servitut om rådighedsindskrænkning i forbindelse med indførelse af elektrisk drift på Banedanmarks hovedstrækninger jf. anmærkning r.

**Beplantning der skal fjernes:**

35 løvtræer, eg og rødel  
 St. 60.182-60.397 BVS  
 Højde 16 m  
 Diamanter i brysthøjde 36 cm  
 Afstand til spormidte 14 m  
 Foto: 328F

**Matr.nr. 2lm Bygholm Hgd., Horsens Jorder**

|  |                    |
|--|--------------------|
| Permanent pålæg af eldriftsservitut, 0-10 meter  | 20 m <sup>2</sup>  |
| Permanent pålæg af eldriftsservitut, 10-14 meter | 290 m <sup>2</sup> |
| – Heraf privat fællesvej                         | 150 m <sup>2</sup> |
| Permanent pålæg af eldriftsservitut, 14-19 meter | 880 m <sup>2</sup> |
| – Heraf privat fællesvej                         | 310 m <sup>2</sup> |

Ejendommen pålægges servitut om rådighedsindskrænkning i forbindelse med indførelse af elektrisk drift på Banedanmarks hovedstrækninger jf. anmærkning r.

#### Matr.nr. 2zl Bygholm Hgd., Horsens Jorder

|  |                    |
|--|--------------------|
| Permanent pålæg af eldriftsservitut, 0-10 meter  | 390 m <sup>2</sup> |
| Permanent pålæg af eldriftsservitut, 10-14 meter | 750 m <sup>2</sup> |
| Permanent pålæg af eldriftsservitut, 14-19 meter | 960 m <sup>2</sup> |

Ejendommen pålægges servitut om rådighedsindskrænkning i forbindelse med indførelse af elektrisk drift på Banedanmarks hovedstrækninger jf. anmærkning r.

#### Beplantning der allerede er fjernet af Banedanmark:

1 løvtræ, eg

St. 59.845 BVS

Højde 26 m

Diamanter i brysthøjde 87 cm

Afstand til spormidte 15,6 m

Foto: 328A

1 løvtræ, eg

St. 60.018 BVS

Højde 23 m

Diamanter i brysthøjde 105 cm

Afstand til spormidte 13,8 m

Foto: 328B

74 løvtræer, 70 selvforvængede ær og elm samt 4 store bøge

St. 59.843- 60.023 BVS

Højde 14 m

Diamanter i brysthøjde 27 cm

Afstand til spormidte 12 m

Foto: 328C-328D

#### Matr.nr. 2aa Bygholm Hgd., Horsens Jorder

|  |                    |
|--|--------------------|
| Permanent pålæg af eldriftsservitut, 0-10 meter  | 220 m <sup>2</sup> |
| Permanent pålæg af eldriftsservitut, 10-14 meter | 630 m <sup>2</sup> |
| Permanent pålæg af eldriftsservitut, 14-19 meter | 810 m <sup>2</sup> |

Ejendommen pålægges servitut om rådighedsindskrænkning i forbindelse med indførelse af elektrisk drift på Banedanmarks hovedstrækninger jf. anmærkning r.

#### Beplantning der allerede er fjernet af Banedanmark:

30 løvtræer, 26 selvforvængede elm, ær og bøg samt 4 store bøge

St. 59.864-60.027 BHS

Højde 28 m

Diamanter i brysthøjde 92 cm

Afstand til spormidte 13,5 m

Foto: 328E

**EJENDOMSOPLYSNINGER**

|                          |                                       |              |                 |
|--------------------------|---------------------------------------|--------------|-----------------|
| MATR.NR.                 | 138b Horsens Markjorder               |              |                 |
| EJENDOMMENS BELIGGENHED  | Priorsløkkevej 130, 8700 Horsens      |              |                 |
| EJER                     | Horsens kommune                       |              |                 |
| EJERS ADRESSE            | Chr M Østergaards Vej 4, 8700 Horsens |              |                 |
| EJER, CVR-NR.            | 29189889                              |              |                 |
| KOMMUNE                  | Horsens                               |              |                 |
| EKSPPROPRIATIONSPLAN NR. | LAF-23-59325-005-1                    | Km. på plan: | 59.482 - 59.643 |

Ejer også lb.nr. 225, 239, 240, 245, 312, 328, 333, 342, 345, 347, 349, 350, 572, 573 og 574.

**EKSPPROPRIATIONENS OMFANG**PERMANENTE INDGREB

|  |                    |
|--|--------------------|
| Permanent pålæg af eldriftsservitut, 0-10 meter  | 110 m <sup>2</sup> |
| – Heraf privat fællesvej                         | 80 m <sup>2</sup>  |
| Permanent pålæg af eldriftsservitut, 10-14 meter | 400 m <sup>2</sup> |
| – Heraf privat fællesvej                         | 300 m <sup>2</sup> |
| Permanent pålæg af eldriftsservitut, 14-19 meter | 820 m <sup>2</sup> |
| – Heraf privat fællesvej                         | 270 m <sup>2</sup> |

Ejendommen pålægges servitut om rådighedsindskrænkning i forbindelse med indførelse af elektrisk drift på Banedanmarks hovedstrækninger jf. anmærkning r.

### EJENDOMSOPLYSNINGER

|                          |                             |              |                 |
|--------------------------|-----------------------------|--------------|-----------------|
| MATR.NR.                 | 138an Horsens Markjorder    |              |                 |
| EJENDOMMENS BELIGGENHED  | Løvhøjsvej 3B, 8700 Horsens |              |                 |
| EJER                     | Kim Niels Christian Olesen  |              |                 |
| EJERS ADRESSE            | Bavnbjergvej 18, 7100 Vejle |              |                 |
| KOMMUNE                  | Horsens                     |              |                 |
| EKSPPROPRIATIONSPLAN NR. | LAF-23-59325-005-1          | Km. på plan: | 59.438 - 59.447 |

Ejer også lb.nr. 327.

### EKSPPROPRIATIONENS OMFANG

#### PERMANENTE INDGREB

|  |                   |
|--|-------------------|
| Permanent pålæg af eldriftsservitut, 0-10 meter  | 40 m <sup>2</sup> |
| Permanent pålæg af eldriftsservitut, 10-14 meter | 50 m <sup>2</sup> |
| Permanent pålæg af eldriftsservitut, 14-19 meter | 60 m <sup>2</sup> |

Ejendommen pålægges servitut om rådighedsindskrænkning i forbindelse med indførelse af elektrisk drift på Banedanmarks hovedstrækninger jf. anmærkning r.

#### **Beplantning der skal fjernes:**

6 nåletræer, 4 gran og 2 mirabel

St. 59.411-59.423 BHS

Højde 10 m

Diamanter i brysthøjde 32 cm

Afstand til spormidte 11 m

**EJENDOMSOPLYSNINGER**

|                         |                             |              |                 |
|-------------------------|-----------------------------|--------------|-----------------|
| MATR.NR.                | 138ø Horsens Markjorder     |              |                 |
| EJENDOMMENS BELIGGENHED | Uden adresse                |              |                 |
| EJER                    | Lone Givskov Stourup Mammen |              |                 |
| EJERS ADRESSE           | Løvhøjsvej 5, 8700 Horsens  |              |                 |
| KOMMUNE                 | Horsens                     |              |                 |
| EKSPROPRIATIONSPLAN NR. | LAF-23-59325-005-1          | Km. på plan: | 59.447 - 59.454 |

**EKSPROPRIATIONENS OMFANG**PERMANENTE INDGREB

|  |                   |
|--|-------------------|
| Permanent pålæg af eldriftsservitut, 0-10 meter  | 30 m <sup>2</sup> |
| Permanent pålæg af eldriftsservitut, 10-14 meter | 30 m <sup>2</sup> |
| Permanent pålæg af eldriftsservitut, 14-19 meter | 40 m <sup>2</sup> |

Ejendommen pålægges servitut om rådighedsindskrænkning i forbindelse med indførelse af elektrisk drift på Banedanmarks hovedstrækninger jf. anmærkning r.

**Bepantning der skal fjernes:**

1 løvtræ, ask  
St. 59.425 BHS  
Højde 12 m  
Diamanter i brysthøjde 32 cm  
Afstand til spormidte 9,6 m



### EJENDOMSOPLYSNINGER

|                         |                                       |              |                 |
|-------------------------|---------------------------------------|--------------|-----------------|
| MATR.NR.                | 7000ht Horsens Markjorder             |              |                 |
| EJENDOMMENS BELIGGENHED | Kommunevej, Priorsløkkevej            |              |                 |
| EJER                    | Horsens Kommune                       |              |                 |
| EJERS ADRESSE           | Chr M Østergaards Vej 4, 8700 Horsens |              |                 |
| EJER, CVR-NR.           | 29189889                              |              |                 |
| KOMMUNE                 | Horsens                               |              |                 |
| EKSPROPRIATIONSPLAN NR. | LAF-23-59325-005-1                    | Km. på plan: | 59.454 - 59.482 |

Ejer også lb.nr. 225, 239, 240, 245, 312, 328, 330, 342, 345, 347, 349, 350, 572, 573 og 574.

### EKSPROPRIATIONENS OMFANG

Bestemmelser om eldrift som anmærkning r:

|             |                    |
|-------------|--------------------|
| 10-14 meter | 40 m <sup>2</sup>  |
| 14-19 meter | 130 m <sup>2</sup> |

**EJENDOMSOPLYSNINGER**

|                          |   |              |                 |
|--------------------------|---|--------------|-----------------|
| MATR.NR.                 | 138i Horsens Markjorder                 |              |                 |
| EJENDOMMENS BELIGGENHED  | Løvhøjsvej 7, 8700 Horsens              |              |                 |
| EJER                     | Signe Herbers Poulsen og Kasper Laursen |              |                 |
| EJERS ADRESSE            | Løvhøjsvej 7, 8700 Horsens              |              |                 |
| KOMMUNE                  | Horsens                                 |              |                 |
| EKSPPROPRIATIONSPLAN NR. | LAF-23-59325-005-1                      | Km. på plan: | 59.482 - 59.491 |

**EKSPPROPRIATIONENS OMFANG**PERMANENTE INDGREB

|  |                   |
|--|-------------------|
| Permanent pålæg af eldriftsservitut, 10-14 meter | 40 m <sup>2</sup> |
| – <i>Heraf privat fællesvej</i>                  | 20 m <sup>2</sup> |
| Permanent pålæg af eldriftsservitut, 14-19 meter | 60 m <sup>2</sup> |
| – <i>Heraf privat fællesvej</i>                  | 10 m <sup>2</sup> |

Ejendommen pålægges servitut om rådighedsindskrænkning i forbindelse med indførelse af elektrisk drift på Banedanmarks hovedstrækninger jf. anmærkning r.

**EJENDOMSOPLYSNINGER**

|                          |                            |              |                 |
|--------------------------|----------------------------|--------------|-----------------|
| MATR.NR.                 | 138k Horsens Markjorder    |              |                 |
| EJENDOMMENS BELIGGENHED  | Løvhøjsvej 9, 8700 Horsens |              |                 |
| EJER                     | Boet efter Hans Birkelund  |              |                 |
| EJERS ADRESSE            | Uden adresse               |              |                 |
| KOMMUNE                  | Horsens                    |              |                 |
| EKSPPROPRIATIONSPLAN NR. | LAF-23-59325-005-1         | Km. på plan: | 59.491 - 59.508 |

**EKSPPROPRIATIONENS OMFANG**PERMANENTE INDGREB

|  |                   |
|--|-------------------|
| Permanent pålæg af eldriftsservitut, 10-14 meter | 50 m <sup>2</sup> |
| – Heraf privat fællesvej                         | 30 m <sup>2</sup> |
| Permanent pålæg af eldriftsservitut, 14-19 meter | 90 m <sup>2</sup> |
| – Heraf privat fællesvej                         | 10 m <sup>2</sup> |

Ejendommen pålægges servitut om rådighedsindskrænkning i forbindelse med indførelse af elektrisk drift på Banedanmarks hovedstrækninger jf. anmærkning r.

**EJENDOMSOPLYSNINGER**

|                          |  |              |                 |
|--------------------------|--|--------------|-----------------|
| MATR.NR.                 | 138I Horsens Markjorder                        |              |                 |
| EJENDOMMENS BELIGGENHED  | Løvhøjsvej 11, 8700 Horsens                    |              |                 |
| EJER                     | Jeanette Lykke Christensen og Kent Christensen |              |                 |
| EJERS ADRESSE            | Løvhøjsvej 11, 8700 Horsens                    |              |                 |
| KOMMUNE                  | Horsens  |              |                 |
| EKSPPROPRIATIONSPLAN NR. | LAF-23-59325-005-1                             | Km. på plan: | 59.508 - 59.523 |

**EKSPPROPRIATIONENS OMFANG**PERMANENTE INDGREB

|  |                   |
|--|-------------------|
| Permanent pålæg af eldriftsservitut, 10-14 meter | 40 m <sup>2</sup> |
| – Heraf privat fællesvej                         | 30 m <sup>2</sup> |
| Permanent pålæg af eldriftsservitut, 14-19 meter | 80 m <sup>2</sup> |
| – Heraf privat fællesvej                         | 10 m <sup>2</sup> |

Ejendommen pålægges servitut om rådighedsindskrænkning i forbindelse med indførelse af elektrisk drift på Banedanmarks hovedstrækninger jf. anmærkning r.

**EJENDOMSOPLYSNINGER**

|                          |  |              |                 |
|--------------------------|--|--------------|-----------------|
| MATR.NR.                 | 138m Horsens Markjorder                      |              |                 |
| EJENDOMMENS BELIGGENHED  | Løvhøjsvej 13, 8700 Horsens                  |              |                 |
| EJER                     | Ulrik Rueskov Tander og Trine Rueskov Tander |              |                 |
| EJERS ADRESSE            | Løvhøjsvej 13, 8700 Horsens                  |              |                 |
| KOMMUNE                  | Horsens                                      |              |                 |
| EKSPPROPRIATIONSPLAN NR. | LAF-23-59325-005-1                           | Km. på plan: | 59.523 - 59.542 |

**EKSPPROPRIATIONENS OMFANG**PERMANENTE INDGREB

|  |                   |
|--|-------------------|
| Permanent pålæg af eldriftsservitut, 10-14 meter | 60 m <sup>2</sup> |
| – <i>Heraf privat fællesvej</i>                  | 40 m <sup>2</sup> |
| Permanent pålæg af eldriftsservitut, 14-19 meter | 90 m <sup>2</sup> |

Ejendommen pålægges servitut om rådighedsindskrænkning i forbindelse med indførelse af elektrisk drift på Banedanmarks hovedstrækninger jf. anmærkning r.

**EJENDOMSOPLYSNINGER**

|                         |                             |              |                 |
|-------------------------|-----------------------------|--------------|-----------------|
| MATR.NR.                | 138n Horsens Markjorder     |              |                 |
| EJENDOMMENS BELIGGENHED | Løvhøjsvej 15, 8700 Horsens |              |                 |
| EJER                    | Leif Ejgild Jensen          |              |                 |
| EJERS ADRESSE           | Løvhøjsvej 15, 8700 Horsens |              |                 |
| KOMMUNE                 | Horsens                     |              |                 |
| EKSPROPRIATIONSPLAN NR. | LAF-23-59325-005-1          | Km. på plan: | 59.542 - 59.557 |

**EKSPROPRIATIONENS OMFANG**PERMANENTE INDGREB

|  |                   |
|--|-------------------|
| Permanent pålæg af eldriftsservitut, 0-10 meter  | 10 m <sup>2</sup> |
| Permanent pålæg af eldriftsservitut, 10-14 meter | 60 m <sup>2</sup> |
| – Heraf privat fællesvej                         | 40 m <sup>2</sup> |
| Permanent pålæg af eldriftsservitut, 14-19 meter | 80 m <sup>2</sup> |

Ejendommen pålægges servitut om rådighedsindskrænkning i forbindelse med indførelse af elektrisk drift på Banedanmarks hovedstrækninger jf. anmærkning r.

**EJENDOMSOPLYSNINGER**

|                          |                           |              |                 |
|--------------------------|---------------------------|--------------|-----------------|
| MATR.NR.                 | 138æ Horsens Markjorder   |              |                 |
| EJENDOMMENS BELIGGENHED  | Skrænten 10, 8700 Horsens |              |                 |
| EJER                     | Miriam Alberg Pedersen    |              |                 |
| EJERS ADRESSE            | Skrænten 10, 8700 Horsens |              |                 |
| KOMMUNE                  | Horsens                   |              |                 |
| EKSPPROPRIATIONSPLAN NR. | LAF-23-59325-005-1        | Km. på plan: | 59.557 - 59.576 |

**EKSPPROPRIATIONENS OMFANG**PERMANENTE INDGREB

|  |                    |
|--|--------------------|
| Permanent pålæg af eldriftsservitut, 0-10 meter  | 30 m <sup>2</sup>  |
| – Heraf privat fællesvej                         | 10 m <sup>2</sup>  |
| Permanent pålæg af eldriftsservitut, 10-14 meter | 80 m <sup>2</sup>  |
| – Heraf privat fællesvej                         | 50 m <sup>2</sup>  |
| Permanent pålæg af eldriftsservitut, 14-19 meter | 100 m <sup>2</sup> |

Ejendommen pålægges servitut om rådighedsindskrænkning i forbindelse med indførelse af elektrisk drift på Banedanmarks hovedstrækninger jf. anmærkning r.

**EJENDOMSOPLYSNINGER**

|                          |                              |              |                 |
|--------------------------|------------------------------|--------------|-----------------|
| MATR.NR.                 | 138z Horsens Markjorder      |              |                 |
| EJENDOMMENS BELIGGENHED  | Skrænten 12, 8700 Horsens    |              |                 |
| EJER                     | Helge Jul Skeltved           |              |                 |
| EJERS ADRESSE            | Lindeparken 12, 8700 Horsens |              |                 |
| KOMMUNE                  | Horsens                      |              |                 |
| EKSPPROPRIATIONSPLAN NR. | LAF-23-59325-005-1           | Km. på plan: | 59.576 - 59.601 |

**EKSPPROPRIATIONENS OMFANG****PERMANENTE INDGREB**

|  |                    |
|--|--------------------|
| Permanent pålæg af eldriftsservitut, 0-10 meter  | 80 m <sup>2</sup>  |
| – Heraf privat fællesvej                         | 60 m <sup>2</sup>  |
| Permanent pålæg af eldriftsservitut, 10-14 meter | 100 m <sup>2</sup> |
| – Heraf privat fællesvej                         | 40 m <sup>2</sup>  |
| Permanent pålæg af eldriftsservitut, 14-19 meter | 120 m <sup>2</sup> |

Ejendommen pålægges servitut om rådighedsindskrænkning i forbindelse med indførelse af elektrisk drift på Banedanmarks hovedstrækninger jf. anmærkning r.

**Bygværk der skal fjernes:**

Mast med stålwire

St. 59.552 BHS

Højde 7 m

Afstand til spormidte 8,3 m

Foto: 340A



**EJENDOMSOPLYSNINGER**

|                          |   |              |                 |
|--------------------------|---|--------------|-----------------|
| MATR.NR.                 | 2In Bygholm Hgd., Horsens Jorder (ejendom med bygninger på lejet grund) |              |                 |
| EJENDOMMENS BELIGGENHED  | Løvhøjsvej 30, 8700 Horsens   |              |                 |
| EJER                     | Horsens kommune   |              |                 |
| EJERS ADRESSE            | Chr M Østergaards Vej 4, 8700 Horsens                                   |              |                 |
| EJER, CVR-NR.            | 29189889  |              |                 |
| FORMAND, HF ÅLYKKE       | Bent Johannesen, aalykkehorsens@hotmail.dk                              |              |                 |
| KOMMUNE                  | Horsens   |              |                 |
| EKSPPROPRIATIONSPLAN NR. | LAF-23-59325-005-1  | Km. på plan: | 59.644 - 59.890 |

Ejer også lb.nr. 225, 239, 240, 245, 312, 328, 330, 333, 345, 347, 349, 350, 572, 573 og 574.

**EKSPPROPRIATIONENS OMFANG**PERMANENTE INDGREG

|  |                     |
|--|---------------------|
| Permanent pålæg af eldriftsservitut, 0-10 meter  | 30 m <sup>2</sup>   |
| Permanent pålæg af eldriftsservitut, 10-14 meter | 520 m <sup>2</sup>  |
| Permanent pålæg af eldriftsservitut, 14-19 meter | 1240 m <sup>2</sup> |

Ejendommen pålægges servitut om rådighedsindskrænkning i forbindelse med indførelse af elektrisk drift på Banedanmarks hovedstrækninger jf. anmærkning r.

**EJENDOMSOPLYSNINGER**

|                          |                                |              |                 |
|--------------------------|--------------------------------|--------------|-----------------|
| MATR.NR.                 | 4 Hansted Hgd., Hansted        |              |                 |
| EJENDOMMENS BELIGGENHED  | Åbrinken, 8700 Horsens         |              |                 |
| EJER                     | Landvindingslaget Hansted Enge |              |                 |
| EJERS ADRESSE            | Uden adresse                   |              |                 |
| KOMMUNE                  | Horsens                        |              |                 |
| EKSPPROPRIATIONSPLAN NR. | LAF-23-59325-005-1             | Km. på plan: | 60.051 - 60.066 |

**EKSPPROPRIATIONENS OMFANG****PERMANENTE INDGREB**

|  |                   |
|--|-------------------|
| Permanent pålæg af eldriftsservitut, 0-10 meter  | 60 m <sup>2</sup> |
| Permanent pålæg af eldriftsservitut, 10-14 meter | 50 m <sup>2</sup> |
| Permanent pålæg af eldriftsservitut, 14-19 meter | 70 m <sup>2</sup> |

Ejendommen pålægges servitut om rådighedsindskrænkning i forbindelse med indførelse af elektrisk drift på Banedanmarks hovedstrækninger jf. anmærkning r.

**Beplantning der skal fjernes:**

3 løvtræer, 3 ær

St. 60.033-60.035 BHS

Højde 11 m

Diamanter i brysthøjde 18 cm

Afstand til spormidte 10 m

Foto: 343A

**EJENDOMSOPLYSNINGER**

|                          |  |                    |   |
|--------------------------|--|--------------------|---|
| MATR.NR.                 | 1a og 1r Hansted Hgd., Hansted                   |                    |   |
| EJENDOMMENS BELIGGENHED  | Egebjergvej 55, 8700 Horsens                     |                    |   |
| EJER                     | Hanstedgaard I/S                                 |                    |   |
| EJERS ADRESSE            | C/O Hanstedgaard<br>Egebjergvej 55, 8700 Horsens |                    |   |
| EJER, CVR-NR.            | 42375284   |                    |   |
| KOMMUNE                  | Horsens  |                    |   |
| EKSPPROPRIATIONSPLAN NR. | LAF-23-59325-005-1                               | LAF-23-60360-005-1 | Km. på plan: Matr.nr. 1a 60.066 - 60.634<br>Matr.nr. 1r 60.066 - 60.644 |

**EKSPPROPRIATIONENS OMFANG**PERMANENTE INDGREB**Matr.nr. 1a Hansted Hgd., Hansted**

|  |                     |
|--|---------------------|
| Permanent pålæg af eldriftsservitut, 0-10 meter  | 270 m <sup>2</sup>  |
| Permanent pålæg af eldriftsservitut, 10-14 meter | 1400 m <sup>2</sup> |
| Permanent pålæg af eldriftsservitut, 14-19 meter | 2850 m <sup>2</sup> |

Ejendommen pålægges servitut om rådighedsindskrænkning i forbindelse med indførelse af elektrisk drift på Banedanmarks hovedstrækninger jf. anmærkning r.

**Beplantning der skal fjernes:**

23 løvtræer, 18 popler, 2 birk, 1 bøg, 1 elm og 1 gran  
St. 60.467- 60.617 BHS  
Højde 23 m  
Diamanter i brysthøjde 43 cm  
Afstand til spormidte 15 m  
Foto: 344A-344B

**Matr.nr. 1r Hansted Hgd., Hansted**

|  |                     |
|--|---------------------|
| Permanent pålæg af eldriftsservitut, 10-14 meter | 50 m <sup>2</sup>   |
| Permanent pålæg af eldriftsservitut, 14-19 meter | 1250 m <sup>2</sup> |

Ejendommen pålægges servitut om rådighedsindskrænkning i forbindelse med indførelse af elektrisk drift på Banedanmarks hovedstrækninger jf. anmærkning r.

### EJENDOMSOPLYSNINGER

|                          |                                       |              |                 |
|--------------------------|---------------------------------------|--------------|-----------------|
| MATR.NR.                 | 7000b Hansted Hgd., Hansted           |              |                 |
| EJENDOMMENS BELIGGENHED  | Kommunevej, Gl Århusvej               |              |                 |
| EJER                     | Horsens Kommune                       |              |                 |
| EJERS ADRESSE            | Chr M Østergaards Vej 4, 8700 Horsens |              |                 |
| EJER, CVR-NR.            | 29189889                              |              |                 |
| KOMMUNE                  | Horsens                               |              |                 |
| EKSPPROPRIATIONSPLAN NR. | LAF-23-60360-005-1                    | Km. på plan: | 60.644 - 60.679 |

Ejer også lb.nr. 225, 239, 240, 245, 312, 328, 330, 333, 342, 347, 349, 350, 572, 573 og 574.

### EKSPPROPRIATIONENS OMFANG

Bestemmelser om eldrift som anmærkning r:

|             |                    |
|-------------|--------------------|
| 0-10 meter  | 10 m <sup>2</sup>  |
| 10-14 meter | 70 m <sup>2</sup>  |
| 14-19 meter | 160 m <sup>2</sup> |

**EJENDOMSOPLYSNINGER**

|                          |                                    |              |                 |
|--------------------------|------------------------------------|--------------|-----------------|
| MATR.NR.                 | 1l Hansted Hgd., Hansted           |              |                 |
| EJENDOMMENS BELIGGENHED  | Aage Jensen Bakken 1, 8700 Horsens |              |                 |
| EJER                     | ATRIA DANMARK A/S                  |              |                 |
| EJERS ADRESSE            | Langmarksvej 1, 8700 Horsens       |              |                 |
| EJER, CVR-NR.            | 12483589                           |              |                 |
| KOMMUNE                  | Horsens                            |              |                 |
| EKSPPROPRIATIONSPLAN NR. | LAF-23-60360-005-1                 | Km. på plan: | 60.679 - 61.296 |

**EKSPPROPRIATIONENS OMFANG****PERMANENTE INDGREB**

|  |                     |
|--|---------------------|
| Permanent pålæg af eldriftsservitut, 0-10 meter  | 680 m <sup>2</sup>  |
| Permanent pålæg af eldriftsservitut, 10-14 meter | 990 m <sup>2</sup>  |
| Permanent pålæg af eldriftsservitut, 14-19 meter | 1770 m <sup>2</sup> |

Ejendommen pålægges servitut om rådighedsindskrænkning i forbindelse med indførelse af elektrisk drift på Banedanmarks hovedstrækninger jf. anmærkning r.

**Beplantning der skal fjernes:**

60 løv- og nåletræer, 25 ær, 9 pil, 7 elm, 7 birk, 4 fyr, 4 rødell, 2 eg, 1 rødeg og 1 fuglekirsebær  
St. 60.781- 61.029 BHS  
Højde 11 m  
Diamanter i brysthøjde 27 cm  
Afstand til spormidte 12,5 m  
Foto: 346A-346B

### EJENDOMSOPLYSNINGER

|                          |                                       |              |                 |
|--------------------------|---------------------------------------|--------------|-----------------|
| MATR.NR.                 | 7000f Hansted Hgd., Hansted           |              |                 |
| EJENDOMMENS BELIGGENHED  | Kommunevej, Egebjergvej               |              |                 |
| EJER                     | Horsens Kommune                       |              |                 |
| EJERS ADRESSE            | Chr M Østergaards Vej 4, 8700 Horsens |              |                 |
| EJER, CVR-NR.            | 29189889                              |              |                 |
| KOMMUNE                  | Horsens                               |              |                 |
| EKSPPROPRIATIONSPLAN NR. | LAF-23-60360-005-1                    | Km. på plan: | 61.480 - 61.497 |

Ejer også lb.nr. 225, 239, 240, 245, 312, 328, 330, 333, 342, 345, 349, 350, 572, 573 og 574.

### EKSPPROPRIATIONENS OMFANG

Bestemmelser om eldrift som anmærkning r:

|             |                   |
|-------------|-------------------|
| 0-10 meter  | 20 m <sup>2</sup> |
| 10-14 meter | 70 m <sup>2</sup> |
| 14-19 meter | 90 m <sup>2</sup> |

Lb.nr. 348

### EJENDOMSOPLYSNINGER

|                         |                              |              |                 |
|-------------------------|------------------------------|--------------|-----------------|
| MATR.NR.                | 1g Hansted Hgd., Hansted     |              |                 |
| EJENDOMMENS BELIGGENHED | Egebjergvej 81, 8700 Horsens |              |                 |
| EJER                    | Sander Bygge og Montage Aps  |              |                 |
| EJER ADRESSE            | Kærvej 4, 8700 Horsens       |              |                 |
| KOMMUNE                 | Horsens                      |              |                 |
| EKSPROPRIATIONSPLAN NR. | LAF-23-60360-005-1           | Km. på plan: | 61.254 - 61.480 |

### EKSPROPRIATIONENS OMFANG

#### PERMANENTE INDGREB

Permanent pålæg af eldriftsservitut, 14-19 meter 410 m<sup>2</sup>

Ejendommen pålægges servitut om rådighedsindskrænkning i forbindelse med indførelse af elektrisk drift på Banedanmarks hovedstrækninger jf. anmærkning r.

### EJENDOMSOPLYSNINGER

|                          |                                       |              |                 |
|--------------------------|---------------------------------------|--------------|-----------------|
| MATR.NR.                 | 7000c Hansted Hgd., Hansted           |              |                 |
| EJENDOMMENS BELIGGENHED  | Vejmatrikler                          |              |                 |
| EJER                     | Horsens Kommune                       |              |                 |
| EJERS ADRESSE            | Chr M Østergaards Vej 4, 8700 Horsens |              |                 |
| EJER, CVR-NR.            | 29189889                              |              |                 |
| KOMMUNE                  | Horsens                               |              |                 |
| EKSPPROPRIATIONSPLAN NR. | LAF-23-60360-005-1                    | Km. på plan: | 61.254 - 61.480 |

Ejer også lb.nr. 225, 239, 240, 245, 312, 328, 330, 333, 342, 345, 347, 350, 572, 573 og 574.

### EKSPPROPRIATIONENS OMFANG

Bestemmelser om eldrift som anmærkning r:

|             |                    |
|-------------|--------------------|
| 0-10 meter  | 100 m <sup>2</sup> |
| 10-14 meter | 740 m <sup>2</sup> |
| 14-19 meter | 780 m <sup>2</sup> |

#### Beplantning der skal fjernes:

40 løv- og nåletræer, 32 gran, 4 birk, 2 pil, 1 eg og 1 fuglekirsebær  
St. 61.232-61.340 BHS  
Højde 15 m  
Diamanter i brysthøjde 31 cm  
Afstand til spormidte 14 m  
Foto: 349A-349C



**EJENDOMSOPLYSNINGER**

|                          |                                       |              |                 |
|--------------------------|---------------------------------------|--------------|-----------------|
| MATR.NR.                 | 1n Hansted Hgd., Hansted              |              |                 |
| EJENDOMMENS BELIGGENHED  | Egebjergvej 67, 8700 Horsens          |              |                 |
| EJER                     | Horsens kommune                       |              |                 |
| EJERS ADRESSE            | Chr M Østergaards Vej 4, 8700 Horsens |              |                 |
| EJER, CVR-NR.            | 29189889                              |              |                 |
| KOMMUNE                  | Horsens                               |              |                 |
| EKSPPROPRIATIONSPLAN NR. | LAF-23-60360-005-1                    | Km. på plan: | 61.296 - 61.480 |

Ejer også lb.nr. 225, 239, 240, 245, 312, 328, 330, 333, 342, 345, 347, 349, 572, 573 og 574.

**EKSPPROPRIATIONENS OMFANG**PERMANENTE INDGREB

|  |                    |
|--|--------------------|
| Permanent pålæg af eldriftsservitut, 0-10 meter  | 70 m <sup>2</sup>  |
| Permanent pålæg af eldriftsservitut, 10-14 meter | 220 m <sup>2</sup> |
| Permanent pålæg af eldriftsservitut, 14-19 meter | 400 m <sup>2</sup> |

Ejendommen pålægges servitut om rådighedsindskrænkning i forbindelse med indførelse af elektrisk drift på Banedanmarks hovedstrækninger jf. anmærkning r.

**Beplantning der allerede er fjernet af Banedanmark:**

18 løvtræer, 16 bøg og 2 ær  
St. 61.382- 61.452 BHS  
Højde 19 m  
Diamanter i brysthøjde 48 cm  
Afstand til spormidte 14 m  
Foto: 350A

**EJENDOMSOPLYSNINGER**

|                         |                               |              |                 |
|-------------------------|-------------------------------|--------------|-----------------|
| MATR.NR.                | 138x Horsens Markjorder       |              |                 |
| EJENDOMMENS BELIGGENHED | Skrænten 18, 8700 Horsens     |              |                 |
| EJER                    | Brian Michael Vinter Sørensen |              |                 |
| EJERS ADRESSE           | Skrænten 18, 8700 Horsens     |              |                 |
| KOMMUNE                 | Horsens                       |              |                 |
| EKSPROPRIATIONSPLAN NR. | LAF-23-59325-005-1            | Km. på plan: | 59.601 - 59.644 |

**EKSPROPRIATIONENS OMFANG****PERMANENTE INDGREB**

|  |                    |
|--|--------------------|
| Permanent pålæg af eldriftsservitut, 0-10 meter  | 150 m <sup>2</sup> |
| – Heraf privat fællesvej                         | 10 m <sup>2</sup>  |
| Permanent pålæg af eldriftsservitut, 10-14 meter | 180 m <sup>2</sup> |
| – Heraf privat fællesvej                         | 10 m <sup>2</sup>  |
| Permanent pålæg af eldriftsservitut, 14-19 meter | 220 m <sup>2</sup> |
| – Heraf privat fællesvej                         | 20 m <sup>2</sup>  |

Ejendommen pålægges servitut om rådighedsindskrænkning i forbindelse med indførelse af elektrisk drift på Banedanmarks hovedstrækninger jf. anmærkning r.

**Bygværk der skal fjernes:**

Mast med stålwire  
St. 59.580 BHS  
Højde 7 m  
Afstand til spormidte 6,9 m

### EJENDOMSOPLYSNINGER

|                          |                              |              |                 |
|--------------------------|------------------------------|--------------|-----------------|
| MATR.NR.                 | 31ay Hatting By, Hatting     |              |                 |
| EJENDOMMENS BELIGGENHED  | Hattingvej 68, 8700 Horsens  |              |                 |
| EJER                     | VP Ejendomme, Horsens ApS    |              |                 |
| EJERS ADRESSE            | Smedebakken 12, 8700 Horsens |              |                 |
| EJER, CVR-NR.            | 26650194                     |              |                 |
| KOMMUNE                  | Horsens                      |              |                 |
| EKSPPROPRIATIONSPLAN NR. | LAF-23-51600-005-1           | Km. på plan: | 52.453 - 52.531 |

Ejer også lb.nr. 251.

### EKSPPROPRIATIONENS OMFANG

#### PERMANENTE INDGREB

|  |                    |
|--|--------------------|
| Permanent pålæg af eldriftsservitut, 0-10 meter  | 110 m <sup>2</sup> |
| Permanent pålæg af eldriftsservitut, 10-14 meter | 310 m <sup>2</sup> |
| Permanent pålæg af eldriftsservitut, 14-19 meter | 390 m <sup>2</sup> |

Ejendommen pålægges servitut om rådighedsindskrænkning i forbindelse med indførelse af elektrisk drift på Banedanmarks hovedstrækninger jf. anmærkning r.

### EJENDOMSOPLYSNINGER

|                         |                                       |              |                 |
|-------------------------|---------------------------------------|--------------|-----------------|
| MATR.NR.                | 7000r Bygholm Hgd., Hatting           |              |                 |
| EJENDOMMENS BELIGGENHED | Kommunevej, Hattingvej                |              |                 |
| EJER                    | Horsens Kommune                       |              |                 |
| EJERS ADRESSE           | Chr M Østergaards Vej 4, 8700 Horsens |              |                 |
| EJER, CVR-NR.           | 29189889                              |              |                 |
| KOMMUNE                 | Horsens                               |              |                 |
| EKSPROPRIATIONSPLAN NR. | LAF-23-52650-005-1                    | Km. på plan: | 53.659 - 53.677 |

Ejer også lb.nr. 225, 239, 240, 245, 312, 328, 330, 333, 342, 345, 347, 349, 350, 573 og 574.

### EKSPROPRIATIONENS OMFANG

Bestemmelser om eldrift som anmærkning r:

14-19 meter

100 m<sup>2</sup>

### EJENDOMSOPLYSNINGER

|                          |                                       |              |                 |
|--------------------------|---------------------------------------|--------------|-----------------|
| MATR.NR.                 | 7000il Horsens Markjorder             |              |                 |
| EJENDOMMENS BELIGGENHED  | Kommunevej, Priorsløkkevej            |              |                 |
| EJER                     | Horsens Kommune                       |              |                 |
| EJERS ADRESSE            | Chr M Østergaards Vej 4, 8700 Horsens |              |                 |
| EJER, CVR-NR.            | 29189889                              |              |                 |
| KOMMUNE                  | Horsens                               |              |                 |
| EKSPPROPRIATIONSPLAN NR. | LAF-23-59325-005-1                    | Km. på plan: | 59.463 - 59.482 |

Ejer også lb.nr. 225, 239, 240, 245, 312, 328, 330, 333, 342, 345, 347, 349, 350, 572 og 574.

### EKSPPROPRIATIONENS OMFANG

Bestemmelser om eldrift som anmærkning r:

|             |                   |
|-------------|-------------------|
| 10-14 meter | 10 m <sup>2</sup> |
| 14-19 meter | 90 m <sup>2</sup> |

### EJENDOMSOPLYSNINGER

|                          |                                       |              |                 |
|--------------------------|---------------------------------------|--------------|-----------------|
| MATR.NR.                 | 7000e Hansted Hgd., Hansted           |              |                 |
| EJENDOMMENS BELIGGENHED  | Kommunevej, Egebjergvej               |              |                 |
| EJER                     | Horsens Kommune                       |              |                 |
| EJERS ADRESSE            | Chr M Østergaards Vej 4, 8700 Horsens |              |                 |
| EJER, CVR-NR.            | 29189889                              |              |                 |
| KOMMUNE                  | Horsens                               |              |                 |
| EKSPPROPRIATIONSPLAN NR. | LAF-23-60360-005-1                    | Km. på plan: | 61.480 - 61.497 |

Ejer også lb.nr. 225, 239, 240, 245, 312, 328, 330, 333, 342, 345, 347, 349, 350, 572 og 573.

### EKSPPROPRIATIONENS OMFANG

Bestemmelser om eldrift som anmærkning r:

|             |                   |
|-------------|-------------------|
| 10-14 meter | 20 m <sup>2</sup> |
| 14-19 meter | 90 m <sup>2</sup> |

## Anmærkning r:

### Servitut om rådighedsindskrænkning i forbindelse med indførelse af elektrisk drift på Banedanmarks hovedstrækninger

Ejendommen pålægges servitut om rådighedsindskrænkning som nævnt i §§ 1 - 5.

#### § 1

Ingen dele af ejendommens træer og buske må være tættere på end 3 m. målt fra en lodret linje gennem nærmeste spændingsførende del af køreledningsanlægget. For at opfylde dette krav kan Banedanmark pålægge ejeren af ejendommen for egen regning at beskære træer og anden bevoksning, som er mindre end 10 m. fra en lodret linje gennem nærmeste elektrificerede spormidte, medmindre bevoksningen er underlagt en driftsform, der sikrer, at den ikke vil kunne nå nærmere end 3 meter til nærmeste spændingsførende del af køreledningsanlægget.

Stk. 2. Ingen dele af ejendommens træer og buske må ud fra en forstfaglig vurdering være i særlig risiko for at vælte og derved udgøre en særlig risiko for at komme tættere end 3 m på køreledningsanlægget.

#### § 2

| Målt fra en lodret linje gennem nærmeste elektrificerede spormidte må følgende kun findes på ejendommen længere væk end den angivne minimumsafstand.  | Minimumsafstand |
|---|-----------------|
| a) Tilskuerpladser, oplagspladser og nyopførsel af bygninger.   | 10 m            |
| b) Stakke, stilladser, stiger samt andre genstande og indretninger, der på grund af højde eller manglende stabilitet kan frembyde gene for køreledningsanlægget.  |                 |
| c) Maskiner og arbejdsredskaber højere end 2 meter. Dog må landbrugs- og skovredskaber benyttes, hvor det er åbenlyst, at ingen del af disse redskaber kan komme nærmere end 2 meter til spændingsførende dele af køreledningsanlægget. |                 |
| d) Flagstænger.   | 14 m            |
| e) Brønde til vandforsyning med stift pumperør.   |                 |
| f) Tråde hørende til elektriske hegn i større højde end 2 meter over det terræn, hvorpå hegnet står.  | 19 m            |
| g) Trådformede antenner med tilhørende bærende konstruktioner og barduner.  |                 |

#### § 3

For at opfylde de i § 1 nævnte krav kan Banedanmark pålægge ejeren af ejendommen for egen regning at fælde træer, som ved en af Banedanmark foretaget forstfaglig vurdering bedømmes til at være i særlig risiko for at vælte og derved udgøre en særlig risiko for anlægget. Sker dette ikke inden udløbet af en af Banedanmark fastsat frist, kan Banedanmark på ejerens bekostning gennemføre de nødvendige foranstaltninger.

Stk. 2. Såfremt de i § 2 nævnte krav ikke overholdes, kan Banedanmark pålægge ejeren af ejendommen at bringe den servitutstridige tilstand til ophør. Sker dette ikke inden udløbet af en af Banedanmark fastsat frist, kan Banedanmark på ejerens bekostning gennemføre de nødvendige foranstaltninger.

#### § 4

Ejendommens ejer er endvidere pligtig at tåle, at Banedanmark ved tilsyn med servitutens overholdelse og i forbindelse med foretagelse af nødvendige og påbudte foranstaltninger på ejendommen, herunder

fornøden beskæring eller fældning af bevoksning, har ret til færdsel på ejendommen mod erstatning for derved evt. forvoldt skade. En sådan erstatning udredes i mangel af mindelig overenskomst af Banedanmark i overensstemmelse med dansk rets almindelige regler.

## § 5

Påtaleretten tilkommer Banedanmark.

### **Modtagelse af arealer**

Anlægsmyndigheden kan ikke oplyse, hvorvidt der findes flyvehavre i overdragne, eksproprierede arealer og i overdragne, aflagte arealer.

Eksproprierede arealer og aflagte arealer, der tillægges en ejendom, overdrages med de servitutter, der skal opretholdes.

Det bemærkes, at arealerne i fortegnelsen kun er foreløbige, og at ændringer må forventes ved den endelige afsætning af grænserne i marken.

*Fredericia, 26.08.2024*



*Jørn Halkjær Jacobsen  
Banedanmark  
Spor & Broprojekter  
Lumbyesvej 34  
7000 Fredericia*





Foto nr. 225A



Foto nr. 243A



Foto nr. 243B





Foto nr. 243C





Foto nr. 245A



Foto nr. 245B





Foto nr. 245C



Foto nr. 245E





Foto nr. 245F



Foto nr. 326A



Foto nr. 327A





Foto nr. 328A



Foto nr. 328B





Foto nr. 328C



Foto nr. 328D





Foto nr. 328E



Foto nr. 328F

Fortegnelse nr. 33

Lb.nr. 340



Foto nr. 340A





Foto nr. 343A



Foto nr. 344A



Foto nr. 344B





Foto nr. 346A



Foto nr. 346B





Foto nr. 349A



Foto nr. 349B





Foto nr. 349C





Foto nr. 350A





|        |             |
|--------|-------------|
|        |             |
|        |             |
|        |             |
|        |             |
|        |             |
| Udgave | Beskrivelse |

|   |                                |  |   |
|---|--------------------------------|--|---|
| <br><b>BANEDANMARK</b> | Verificeret                    | Adresse<br>Banedanmark<br>Carsten Niebuhrs Gade 43<br>1577 København V | Projektering<br> |
|   | Afløser                        |  |   |
|   | 1. udgave<br>Dato og initialer | Seneste udgave<br>Dato og initialer                                    | Mål<br>1:50000  |
| Udarbejdet  | 11.07.2024 HEG                 |  | Enhed<br>m  |
| Kontrolleret  | 11.07.2024 SFCR                |  |   |
| Godkendt  | 11.07.2024 LIND                |  |   |
| © Copyright<br>Banedanmark  | Sprog<br>Dansk                 | Udgave<br>1  | 11.07.2024  |
|   |                                | Tegningsnr.<br>LAF-23-51601-000-1                                      |   |
|   |                                | Side/af sider<br>1 af 1  |   |



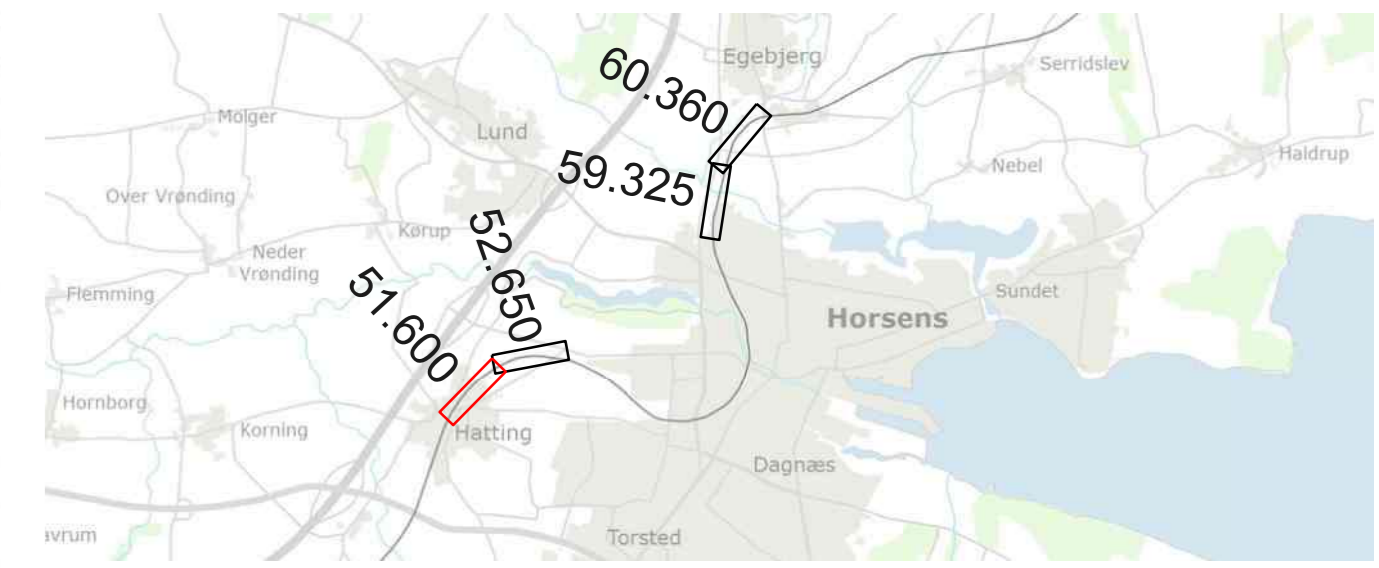
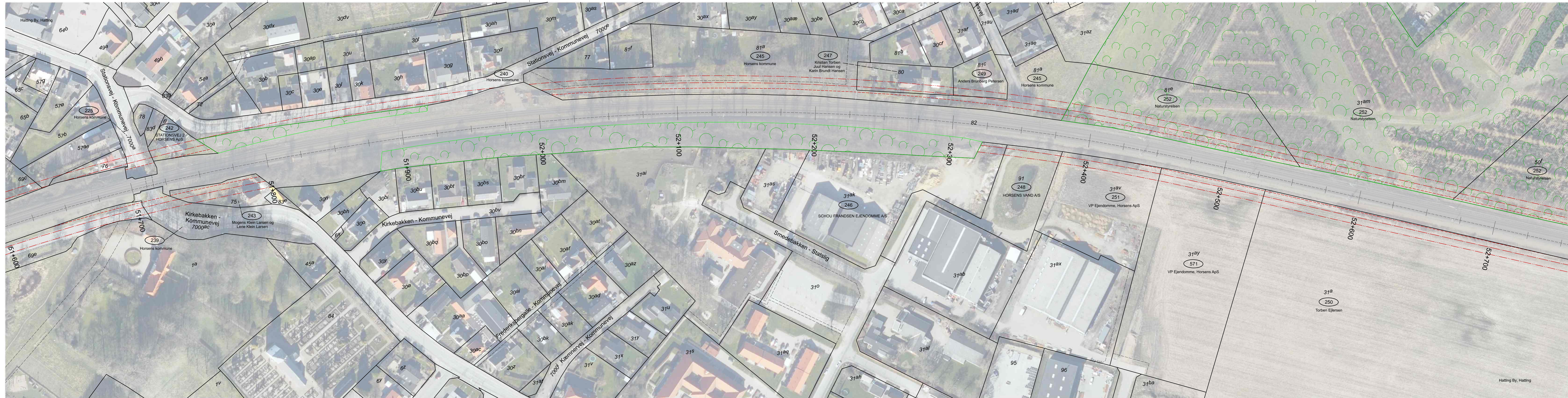

- Signaturforklaring**
- Banens linjeføring med stationering
  - T1 Servitutlinje (10 m Eldrift)
  - T2 Servitutlinje (14 m Eldrift)
  - T3 Servitutlinje (19 m Eldrift)
  - Eksisterende banereal
  - Matrikelskel
  - Ejerlav
  - Kommuneegrænse
  - Fredskov

**Noter**

Matrikelkort ajour d. 17.05.2024

Ejerlav: Hatting By, Hatting

Horsens Kommune

Berørte lb.nr: 286, 225, 237-240, 242, 243, 245-252

| Udgave | Beskrivelse |
|--------|-------------|
|        |             |
|        |             |
|        |             |

|                            |  |  |  |
|----------------------------|--|--|--|
|                            | Verificeret<br>Afleser                           | Adresse<br>Banedanmark<br>Carsten Niebuhrs Gade 43<br>1577 København V | Projektering<br>                         |
|                            | 1. udgave<br>Dato og Initialer<br>11.07.2024 HEG | Seneste udgave<br>Dato og Initialer<br>11.07.2024 SFCR                 | Mål<br>1:1000<br>Enhed<br>m              |
| © Copyright<br>Banedanmark | Sprog<br>Dansk                                   | Udgave<br>1  | Tegningsnr.<br><b>LAF-23-51600-006-1</b> |
| Side/af sider<br>1 af 1    |  |  | Godkendt<br>11.07.2024 LIND              |



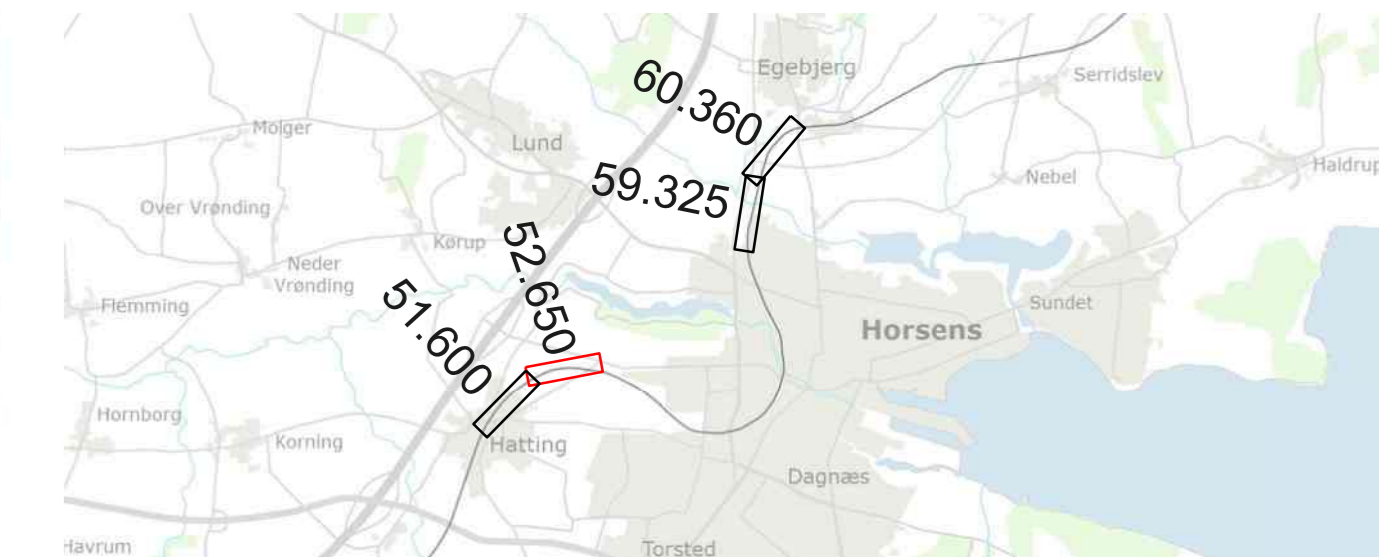

**Signaturforklaring**

|  |                                     |  |                                 |
|--|-------------------------------------|--|---------------------------------|
|  | Banens linjeføring med stationering |  | T1 Servitutlinje (10 m Eldrift) |
|  | Matrikelskel                        |  | T2 Servitutlinje (14 m Eldrift) |
|  | Ejerlav                             |  | T3 Servitutlinje (19 m Eldrift) |
|  | Kommunegrænse                       |  | Eksisterende banereal           |
|  | Fredskov                            |  |                                 |

**Noter**  
 Matrikelkort ajour d. 17.05.2024  
 Ejerlav: Hatting By, Hatting og Bygholm Hgd., Hatting  
 Horsens Kommune  
 Berørte lb.nre: 250, 252, 572

| Udgave | Beskrivelse |
|--------|-------------|
|        |             |
|        |             |
|        |             |

|                            |  |  |  |
|----------------------------|--|--|--|
|                            | Verificeret<br>Afleser                           | Adresse<br>Banedanmark<br>Carsten Niebuhrs Gade 43<br>1577 København V | Projektering<br>                         |
|                            | 1. udgave<br>Dato og Initialer<br>11.07.2024 HEG | Seneste udgave<br>Dato og Initialer<br>11.07.2024 SFCR                 | Mål<br>1:1000<br>Enhed<br>m              |
| © Copyright<br>Banedanmark | Sprog<br>Dansk                                   | Udgave<br>1  | Tegningsnr.<br><b>LAF-23-52650-006-1</b> |
|                            |  |  | Side/af sider<br>1 af 1                  |







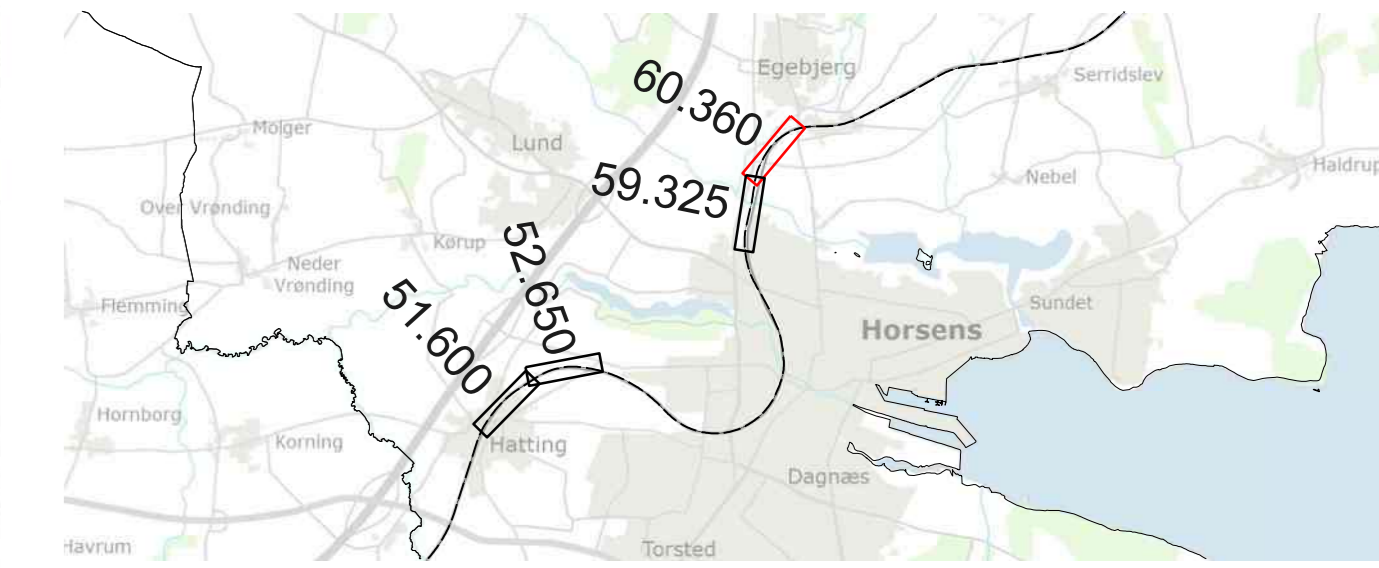
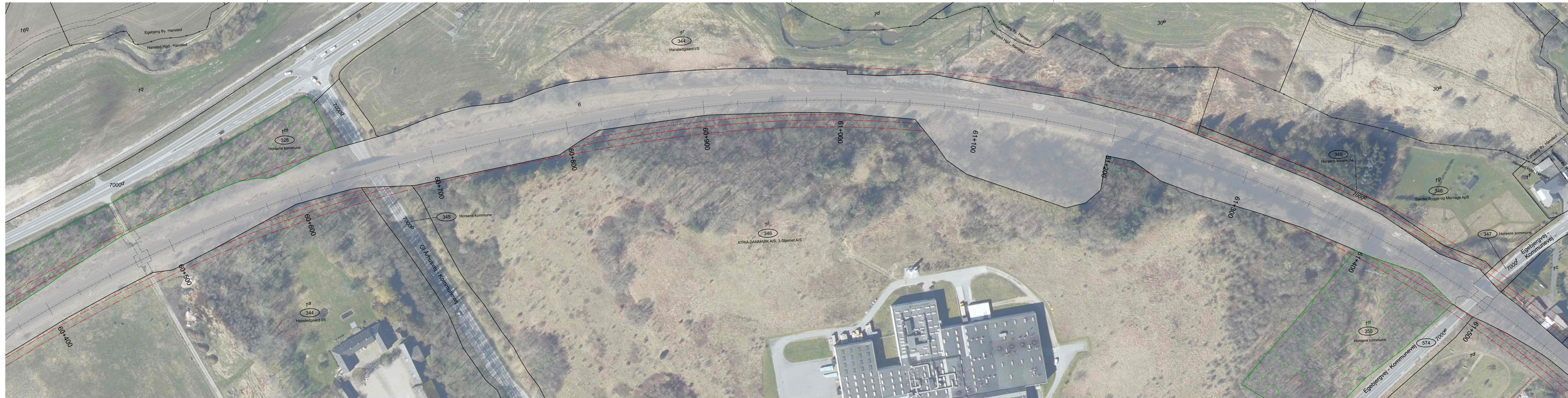

**Signaturforklaring**

- Banens linjeføring med stationering
- T1 Servitutlinje (10 m Eldrift)
- T2 Servitutlinje (14 m Eldrift)
- T3 Servitutlinje (19 m Eldrift)
- Eksisterende banereal
- Matrikelskel
- Ejerlav
- Kommunegrænse
- Fredskov

**Noter**

Matrikelkort ajour d. 17.05.2024

Ejerlav: Egebjerg By, Hansted; Hansted Hgd., Hansted og Hansted By, Hansted

Horsens Kommune

Berørte lb.nre: 328, 344-352, 574

| Udgave | Beskrivelse |
|--------|-------------|
|        |             |
|        |             |
|        |             |
|        |             |

|                               |  |  |  |
|-------------------------------|--|--|--|
|                               | Verificeret<br>Afleser                           | Adresse<br>Banedanmark<br>Carsten Niebuhrs Gade 43<br>1577 København V | Projektering<br>                         |
|                               | 1. udgave<br>Dato og Initialer<br>11.07.2024 HEG | Seneste udgave<br>Dato og Initialer<br>11.07.2024 SFCR                 | Mål<br>1:1000<br>Enhed<br>m              |
| Udarbejdet<br>11.07.2024 SFCR | Godkendt<br>11.07.2024 LIND                      | © Copyright<br>Banedanmark   | Tegningsnr.<br><b>LAF-23-60360-006-1</b> |
| Sprog<br>Dansk                | Udgave<br>1                                      | Dato<br>11.07.2024   | Side/af sider<br>1 af 1                  |