

HOLSTEBRO

MEJDAL

Ekspropriation

404 Ringkøbing - Herning

Etape 40400

Rute 15 Ringkøbing - Herning

Fortegnelse 5



Vejdirektoratet

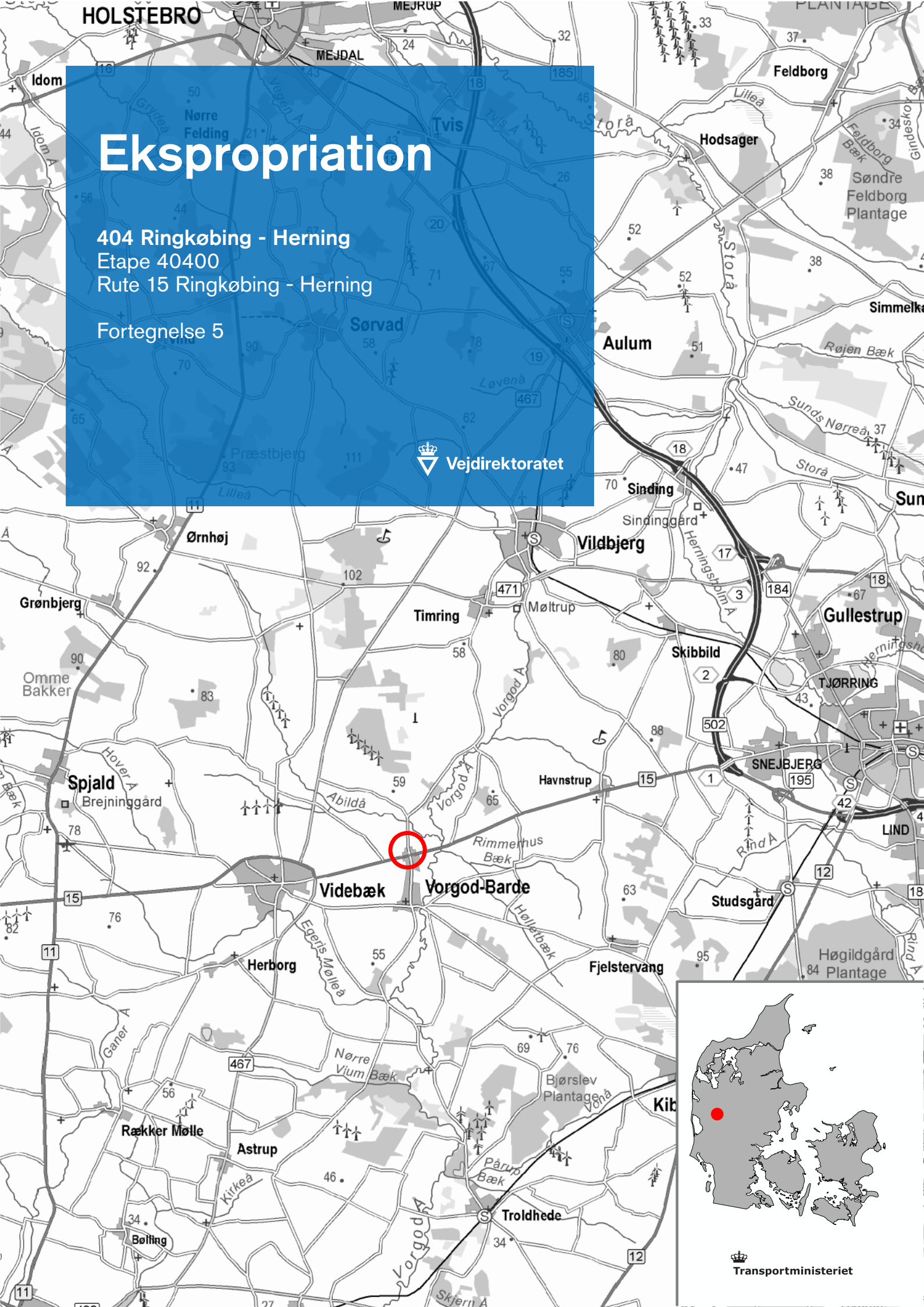

Fortegnelse nr. 5

Ejendom der er omfattet af ekspropriation

Etape 40400 **Rute 15 Ringkøbing - Herning**

Lb.nr.	Ejer	Adresse	Side
268	Helene Holmgaard Andersen	Timringvej 11, 6920 Videbæk	2
268	Louis Brian Holmgaard Andersen	Bredgade 24, 1., 6920 Videbæk	2

Oktober 2024

[EMN-2024-612980](#)

Ringkøbing - Skjern Kommune**Matr.nr.:** 9ak Barde By, Vorgod**Ejendommens beliggenhed:** Timringvej 11, 6920 Videbæk**Ejer ifølge tingbog:** Helene Holmgaard Andersen og
Louis Brian Holmgaard Andersen

Ejendommen er registreret som en beboelsesejendom og er beliggende i byzone.

Ekspropriation m.v.

Arealafståelse til Rute 15 Ringkøbing – Herning
Hele ejendommen med påstående bygninger.

Matr.nr. 9ak Barde By, Vorgod 788 m²

I alt 788 m²

Der henvises til tingbogen for så vidt angår byrder/servitutter mv.

Kilde: skraafoto.kortforsyningen.dk



Skitse over ejendommen:

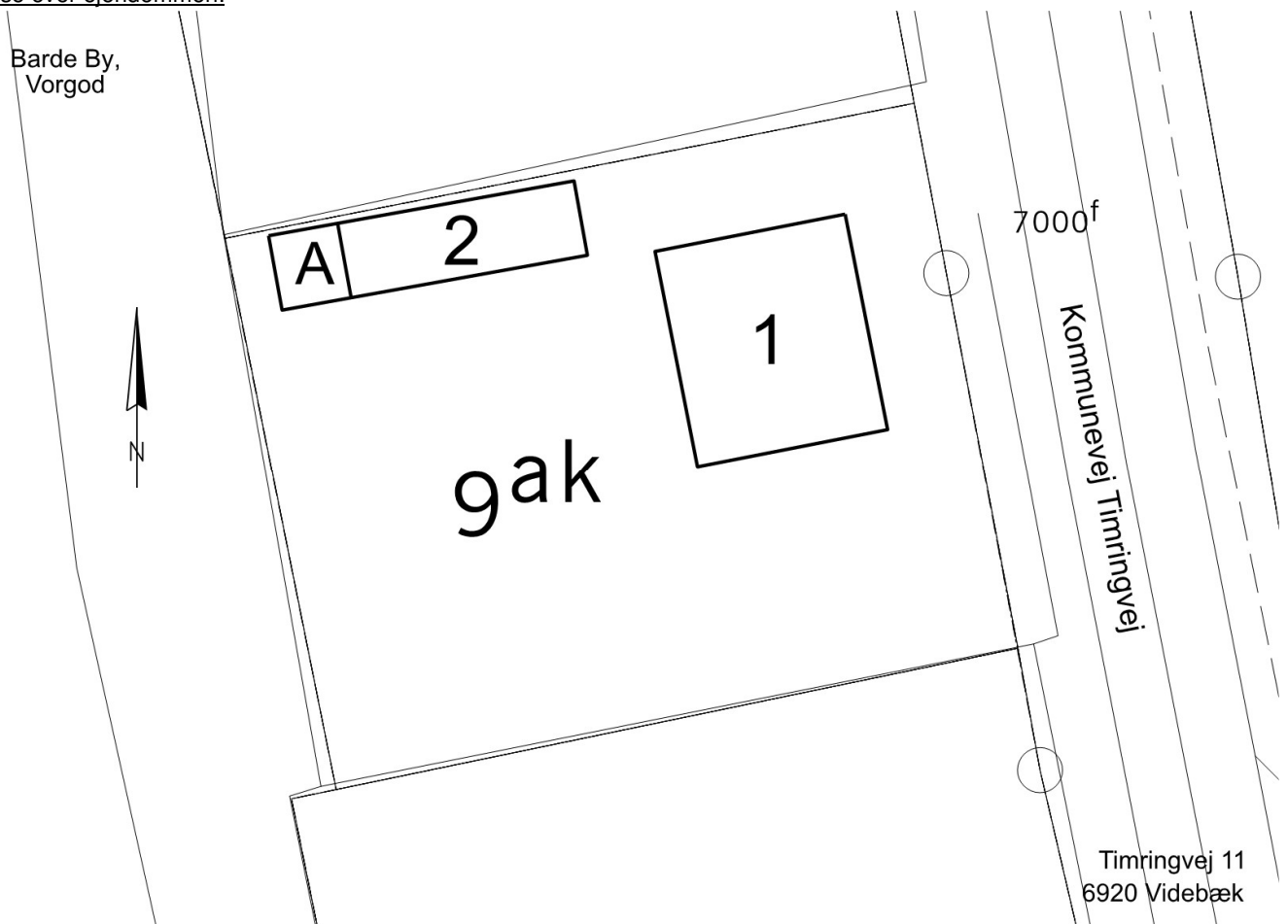

Bygninger:			BBR m ²	Opmålt m ²	Noter
1	Beboelse	Opført år: 1959			
	Samlet boligareal		124		
	Heraf beboelse i kælder		62		
	Vandforsyning	Privat vandforsyningsanlæg			
	Afløbsforhold	Afløb til spildevandsforsyningens renseanlæg			
	Ydervæg	Mursten			
	Tag	Fibercement herunder asbest			
	Varmeinstallation	Centralvarme med en fyringsenhed			
	Opvarmningsmiddel	Naturgas			
2	Garage	Opført år: 1985			
	Bebygget areal		24		
	Ydervæg	Træ			
	Tag	Plastmaterialer			
A	Udhus	Opført år: Ukendt			
	Bebygget areal			6	*)
	Ydervæg	Træ			
	Tag	Plastmaterialer			

Oplysningerne om ejendommen er indhentet fra de offentlige registre OIS/BBR.
Tal i parentes indgår ikke i sumtal (**med fed**)

*) Registreret ved besigtigelse (evt. afvigelse fra BBR). Oplysninger der ikke er registreret i OIS/BBR, kan været angivet på baggrund af konstatering af de fysiske forhold, fotoregistreringer eller oplysninger fra ejer mv.

Angivelse af ikke registrerede arealer, er angivet ud fra opmåling af de faktiske forhold og/eller ved optagning af mål fra teknisk kort mv. Oplysningerne kan være tilknyttet en vis usikkerhed.



Billede 1 Beboelse (bygning 1).



Billede 2 Beboelse (bygning 1).



Billede 3 Beboelse (bygning 1).



Billede 4 Beboelse (bygning 1).



Billede 5 Beboelse (bygning 1).



Billede 6 Beboelse (bygning 1).



Billede 7 Garage (bygning 2).





Billede 8 Udhus og garage (bygning A og 2).

Skitse over ejendommen

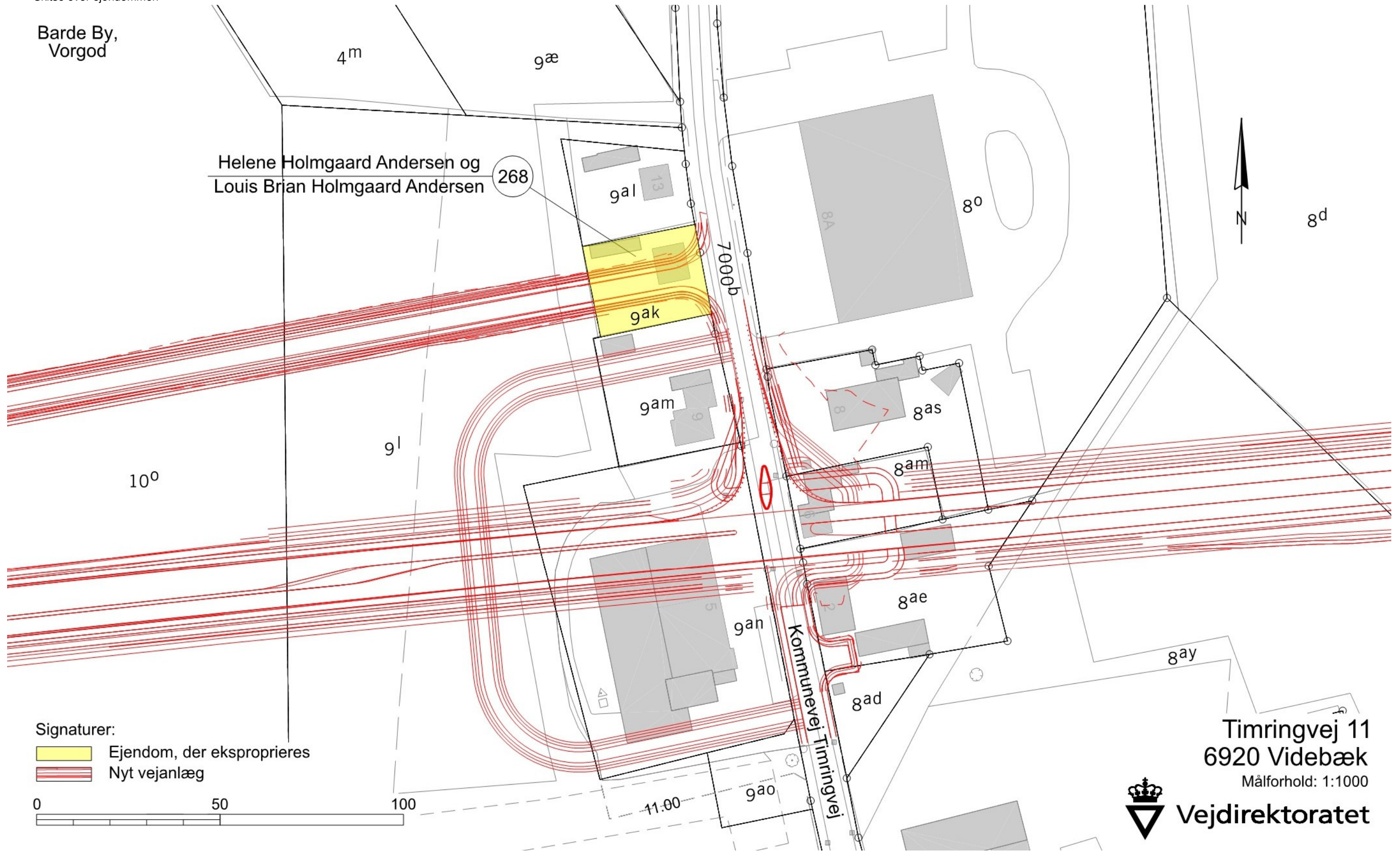
Barde By,
Vorgod

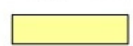

Signaturer:

-  Ejendom, der eksproprieres
-  Nyt vejanlæg

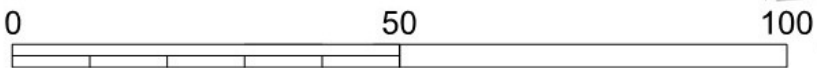

Timringvej 11
6920 Videbæk
Målforhold: 1:1000



Vejdirektoratet

Skitse over ejendommen med ortofoto

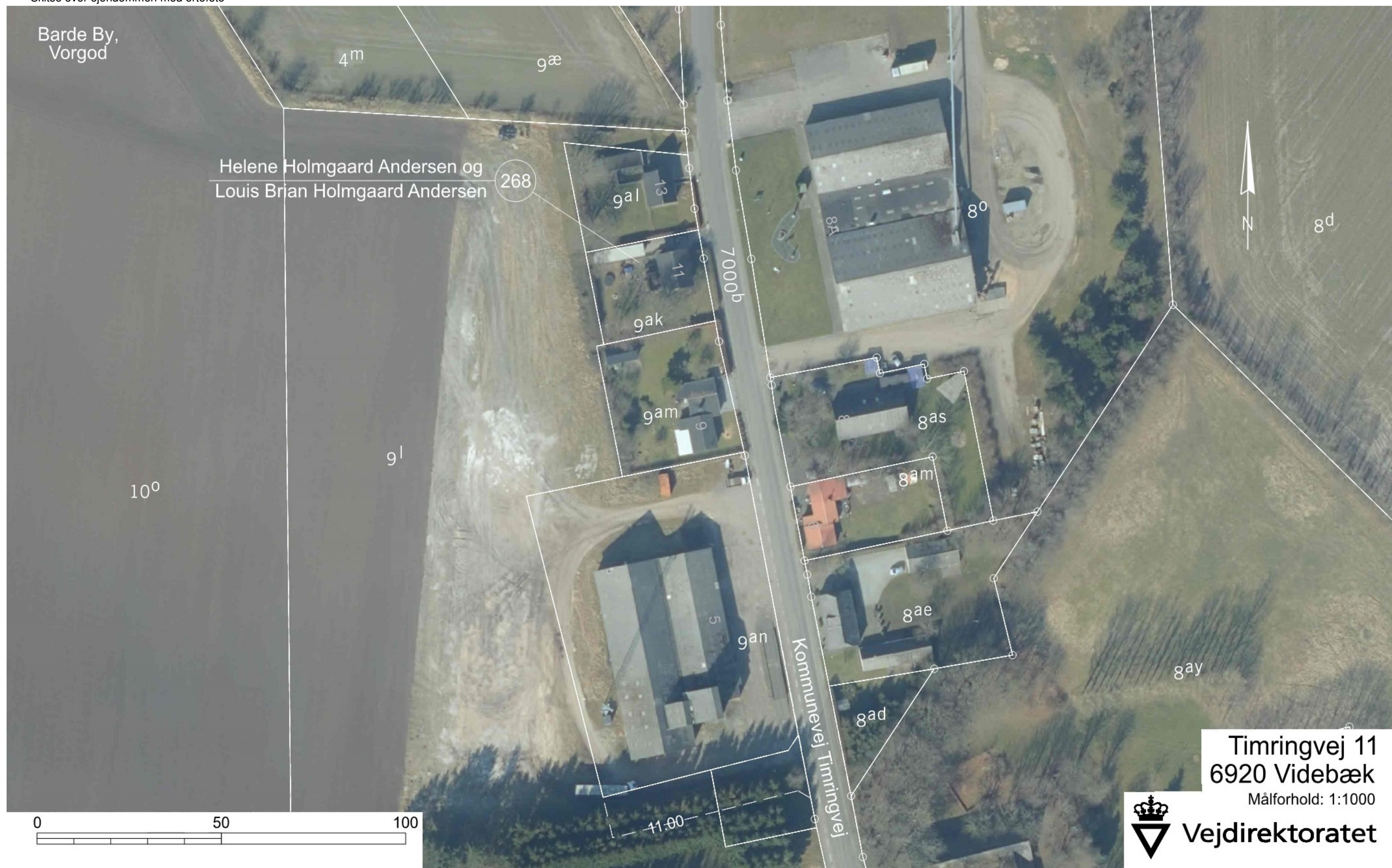

Vejdirektoratet Skanderborg, den 02.10.2024

Drifts- og Teknikdivision, Arealerhvervelse

A handwritten signature in blue ink, appearing to read 'Hanne Øster', written in a cursive style.

Hanne Øster



Vejdirektoratet har kontorer i:

Aalborg, Fløng, Middelfart,
Næstved, Skanderborg og
København

Find mere information på
vejdirektoratet.dk

Vejdirektoratet
Carsten Niebuhrs Gade 43
1577 København V

Telefon 7244 3333
vd@vd.dk
vejdirektoratet.dk



Transportministeriet