



Elektrificering Skanderborg - Aarhus

Ekspropriationsforretning – Arealfortegnelse nr. 17

Skanderborg Kommune

Arealfortegnelse nr. 17

Elektrificering, Skanderborg - Aarhus

Ekspropriationsforretning

Jernbaneloven - LBKG nr. 1091 af 11. august 2023

Fortegnelse over ejendomme der er omfattet af ekspropriation i forbindelse med elektrificering på strækningen Skanderborg - Aarhus.

Lb.nr. 68, 72, 165, 169-171, 173 og 175-176

St. 82.460 – 82.940, 90.380 – 90.550

Skanderborg Kommune

EJENDOMSOPLYSNINGER

MATR.NR.	7000o Vrold, Skanderborg Jorder		
EJENDOMMENS BELIGGENHED	Horsensvej		
EJER	Skanderborg Kommune		
EJERS ADRESSE	Skanderborg Fælled 1, 8660 Skanderborg		
EJER, CVR-NR.	29189633		
KOMMUNE	Skanderborg		
EKSPPROPRIATIONSPLAN NR.	LAF-23-082435-005	Km. på plan:	82.700 - 82.940

EKSPPROPRIATIONENS OMFANGBestemmelser om eldrift som anmærkning r:

Permanent pålæg af eldriftsservitut, 0-10 meter	230 m ²
Permanent pålæg af eldriftsservitut, 10-14 meter	210 m ²
Permanent pålæg af eldriftsservitut, 14-19 meter	270 m ²

EJENDOMSOPLYSNINGER

MATR.NR.	5f Vrold, Skanderborg Jorder
EJENDOMMENS BELIGGENHED	Horsensvej 17, 8660 Skanderborg
EJER	ASKHOLM HOLDING ApS
EJERS ADRESSE	Horsensvej 29, 8660 Skanderborg
EJER, CVR-NR.	24213188
KOMMUNE	Skanderborg
EKSPPROPRIATIONSPLAN NR.	LAF-23-082435-005 Km. på plan: 82.460 - 82.710

EKSPPROPRIATIONENS OMFANGPERMANENTE INDGREB

Permanent pålæg af eldriftsservitut, 0-10 meter	50 m ²
Permanent pålæg af eldriftsservitut, 10-14 meter	630 m ²
Permanent pålæg af eldriftsservitut, 14-19 meter	1.260 m ²

Ejendommen pålægges servitut om rådighedsindskrænkning i forbindelse med indførelse af elektrisk drift på Ba-nedanmarks hovedstrækninger jf. anmærkning r.

Følgende beplantning fjernes:

B.V.S. - St. 82,052 - 82,300
76 Nordmandsgran, 1 Fyr, 3 Poppel og 1 Kirsebær
Højde: 8 meter
Diameter: 21 centimeter
Afstand til spormidte: 11,40 meter
Foto ID: Mat5f_1 og Mat5f_2

I alt udgør beplantning for den samlede ejendom: 81 træ

Foto nr. Mat5f_1



Foto nr. Mat5f_2



EJENDOMSOPLYSNINGER

MATR.NR.	10q Stilling, Skanderborg Jorder		
EJENDOMMENS BELIGGENHED	Alhøjvej 2C, Stilling, 8660 Skanderborg		
EJER	AK 2 EJENDOMME A/S		
EJERS ADRESSE	Gammel Horsensvej 68, 8355 Solbjerg		
EJER, CVR-NR.	36412550		
KOMMUNE	Skanderborg		
EKSPPROPRIATIONSPLAN NR.	LAF-23-090355-005	Km. på plan:	90.380 - 90.455

EKSPPROPRIATIONENS OMFANG (Ejendom er tidligere behandlet under arealfortegnelse nr. 6)

PERMANENTE INDGREB

Permanent pålæg af servitut om Københavner-støttevæg, jf. anmærkning y 130 m²

Ejendommen pålægges servitut om Københavner-støttevæg i forbindelse med indførelse af elektrisk drift på Bandedanmarks hovedstrækninger jf. anmærkning y.

EJENDOMSOPLYSNINGER

MATR.NR.	54 Stilling, Skanderborg Jorder
EJENDOMMENS BELIGGENHED	Omegavej 3, Stilling, 8660 Skanderborg
EJER	Kristina Præst Fuglsang og Anders Glenn Præst Fuglsang
EJERS ADRESSE	Omegavej 3, 8660 Skanderborg
KOMMUNE	Skanderborg
EKSPROPRIATIONSPLAN NR.	LAF-23-090355-005 Km. på plan: 90.430 - 90.465

EKSPROPRIATIONENS OMFANG (Ejendom er tidligere behandlet under arealfortegnelse nr. 6)PERMANENTE INDGREB

Permanent pålæg af servitut om Københavner-støttevæg, jf. anmærkning y 140 m²

Ejendommen pålægges servitut om Københavner-støttevæg i forbindelse med indførelse af elektrisk drift på Banedanmarks hovedstrækninger jf. anmærkning y.

Banedanmark udskifter tagrende og nedløbsrør på facaden mod Lynghøjvej til ikke elektrisk ledende materiale.

EJENDOMSOPLYSNINGER

MATR.NR.	10ae Stilling, Skanderborg Jorder		
EJENDOMMENS BELIGGENHED	Ejendom uden officiel adresse, beliggende i 8660 Skanderborg.		
EJER	Julie Stouby Pedersen og Flemming Stouby Pedersen		
EJERS ADRESSE	Vestervej 1A, Stilling, 8660 Skanderborg		
KOMMUNE	Skanderborg		
EKSPROPRIATIONSPLAN NR.	LAF-23-090355-005	Km. på plan:	90.440 - 90.470

Ejer også lb.nr. 171.

EKSPROPRIATIONENS OMFANG (Ejendom er tidligere behandlet under arealfortegnelse nr. 6)

PERMANENTE INDGREB

Permanent pålæg af servitut om Københavner-støttevæg, jf. anmærkning y 140 m²

Ejendommen pålægges servitut om Københavner-støttevæg i forbindelse med indførelse af elektrisk drift på Ba-nedanmarks hovedstrækninger jf. anmærkning y.

EJENDOMSOPLYSNINGER

MATR.NR.	10af Stilling, Skanderborg Jorder		
EJENDOMMENS BELIGGENHED	Vestervej 1A, Stilling, 8660 Skanderborg		
EJER	Julie Stouby Pedersen og Flemming Stouby Pedersen		
EJERS ADRESSE	Vestervej 1A, Stilling, 8660 Skanderborg		
KOMMUNE	Skanderborg		
EKSPROPRIATIONSPLAN NR.	LAF-23-090355-005	Km. på plan:	90.440 - 90.475

Ejer også lb.nr. 170.

EKSPROPRIATIONENS OMFANG (Ejendom er tidligere behandlet under arealfortegnelse nr. 6)

PERMANENTE INDGREB

Permanent pålæg af servitut om Københavner-støttevæg, jf. anmærkning y 140 m²

Ejendommen pålægges servitut om Københavner-støttevæg i forbindelse med indførelse af elektrisk drift på Ba-nedanmarks hovedstrækninger jf. anmærkning y.

EJENDOMSOPLYSNINGER

MATR.NR.	53 Stilling, Skanderborg Jorder
EJENDOMMENS BELIGGENHED	Hotelvej 3, Stilling, 8660 Skanderborg
EJER	SUPERBRUGSEN STILLING
EJERS ADRESSE	Hotelvej 3, Stilling, 8660 Skanderborg
EJER, CVR-NR.	37915912
KOMMUNE	Skanderborg
EKSPPROPRIATIONSPLAN NR.	LAF-23-090355-005 Km. på plan: 90.450 - 90.550

EKSPPROPRIATIONENS OMFANG (Ejendom er tidligere behandlet under arealfortegnelse nr. 6)PERMANENTE INDGREB

Permanent pålæg af servitut om Københavner-støttevæg, jf. anmærkning Y

160 m²

Ejendommen pålægges servitut om Københavner-støttevæg i forbindelse med indførelse af elektrisk drift på Bandedanmarks hovedstrækninger jf. anmærkning y.

EJENDOMSOPLYSNINGER

MATR.NR.	58d Stilling, Skanderborg Jorder		
EJENDOMMENS BELIGGENHED	Østervej 6, Stilling, 8660 Skanderborg		
EJER	DSB		
EJERS ADRESSE	Telegade 2, Høje Taastr., 2630 Taastrup		
EJER, CVR-NR.	25050053		
KOMMUNE	Skanderborg		
EKSPPROPRIATIONSPLAN NR.	LAF-23-090355-005	Km. på plan:	90.480 - 90.550

EKSPPROPRIATIONENS OMFANG (Ejendom er tidligere behandlet under arealfortegnelse nr. 6)

PERMANENTE INDGREB

Permanent pålæg af servitut om Københavner-støttevæg, jf. anmærkning Y

60 m²

Ejendommen pålægges servitut om Københavner-støttevæg i forbindelse med indførelse af elektrisk drift på Bandedanmarks hovedstrækninger jf. anmærkning y.

EJENDOMSOPLYSNINGER

MATR.NR.	10ai Stilling, Skanderborg Jorder		
EJENDOMMENS BELIGGENHED	Østervej 4, Stilling, 8660 Skanderborg		
EJER	Lisbeth Elise Jensen og Kim Graakjær Jensen		
EJERS ADRESSE	Østervej 4, 8660 Skanderborg		
KOMMUNE	Skanderborg		
EKSPROPRIATIONSPLAN NR.	LAF-23-090355-005	Km. på plan:	90.480 - 90.520

EKSPROPRIATIONENS OMFANG

PERMANENTE INDGREB

Permanent pålæg af servitut om Københavner-støttevæg, jf. anmærkning y 160 m²

Ejendommen pålægges servitut om Københavner-støttevæg i forbindelse med indførelse af elektrisk drift på Bandedanmarks hovedstrækninger jf. anmærkning y.

Anmærkning r:

Servitut om rådighedsindskrænkning i forbindelse med indførelse af elektrisk drift på Banedanmarks hovedstrækninger

Ejendommen pålægges servitut om rådighedsindskrænkning som nævnt i §§ 1 - 5.

§ 1

Ingen dele af ejendommens træer og buske må være tættere på end 3 m. målt fra en lodret linje gennem nærmeste spændingsførende del af køreledningsanlægget. For at opfylde dette krav kan Banedanmark pålægge ejeren af ejendommen for egen regning at beskære træer og anden bevoksning, som er mindre end 10 m. fra en lodret linje gennem nærmeste elektrificerede spormidte, medmindre bevoksningen er underlagt en driftsform, der sikrer, at den ikke vil kunne nå nærmere end 3 meter til nærmeste spændingsførende del af køreledningsanlægget.

Stk. 2. Ingen dele af ejendommens træer og buske må ud fra en forstfaglig vurdering være i særlig risiko for at vælte og derved udgøre en særlig risiko for at komme tættere end 3 m på køreledningsanlægget.

§ 2

Målt fra en lodret linje gennem nærmeste elektrificerede spormidte må følgende kun findes på ejendommen længere væk end den angivne minimumsafstand.	Minimumsafstand
a) Tilskuerpladser, oplagspladser og nyopførsel af bygninger.	10 m
b) Stakke, stilladser, stiger samt andre genstande og indretninger, der på grund af højde eller manglende stabilitet kan frembyde gene for køreledningsanlægget.	
c) Maskiner og arbejdskøretøjer højere end 2 meter. Dog må landbrugs- og skovredskaber benyttes, hvor det er åbenlyst, at ingen del af disse redskaber kan komme nærmere end 2 meter til spændingsførende dele af køreledningsanlægget.	
d) Flagstænger.	14 m
e) Brønde til vandforsyning med stift pumperør.	19 m
f) Tråde hørende til elektriske hegn i større højde end 2 meter over det terræn, hvorpå hegnet står.	
g) Trådformede antenner med tilhørende bærende konstruktioner og barduner.	

§ 3

For at opfylde de i § 1 nævnte krav kan Banedanmark pålægge ejeren af ejendommen for egen regning at fælde træer, som ved en af Banedanmark foretaget forstfaglig vurdering bedømmes til at være i særlig risiko for at vælte og derved udgøre en særlig risiko for anlægget. Sker dette ikke inden udløbet af en af Banedanmark fastsat frist, kan Banedanmark på ejerens bekostning gennemføre de nødvendige foranstaltninger.

Stk. 2. Såfremt de i § 2 nævnte krav ikke overholdes, kan Banedanmark pålægge ejeren af ejendommen at bringe den servitutstridige tilstand til ophør. Sker dette ikke inden udløbet af en af Banedanmark fastsat frist, kan Banedanmark på ejerens bekostning gennemføre de nødvendige foranstaltninger.

§ 4

Ejendommens ejer er endvidere pligtig at tåle, at Banedanmark ved tilsyn med servitutens overholdelse og i forbindelse med foretagelse af nødvendige og påbudte foranstaltninger på ejendommen, herunder fornøden beskæring eller fældning af bevoksning, har ret til færdsel på ejendommen mod erstatning for derved evt. forvoldt skade. En sådan erstatning udredes i mangel af mindelig overenskomst af Banedanmark i overensstemmelse med dansk rets almindelige regler.

§ 5

Påtaleretten tilkommer Banedanmark.

Anmærkning y:

Ejendommen pålægges servitut om Københavner-støttevæg til sikring af støttevæggens stabilitet. Servitutten indeholder begrænsninger i retten til at regulere terrænet, foretage udgravninger samt nedramning af funderingspæle mv. inden for det deklarationsbelagte areal.

§ 1. Forbud mod terrænregulering, udgravning til ledningsanlæg, sokler, punktfundamenter, nedramning af funderingspæle, spuns mv.

Der må ikke i en afstand fra 0 – 10 m fra spunsvæggens yderste begrænsning mod ejendommen foretages udgravning til ledningsanlæg, sokler, punktfundamenter og lignende arbejder, der kan skade stabiliteten af støttevæggen. Dog kan der foretages udgravninger som anført nedenfor i § 2A-2C om undtagelser.

Der må ikke nedrammes funderingspæle, spuns og lignende, som vil kunne forringe stabiliteten eller levetiden af støttevæggen. Dog kan der foretages nedramning som anført nedenfor i § 2D om undtagelser.

§ 2. Undtagelser inden for afstanden 3 – 10 m fra støttevæggens yderste begrænsning mod ejendommen

§ 2A. Udgravning til ledningsanlæg

Udgravning til ledningsanlæg kan udføres i strækninger på indtil 5.00 m (målt i længderetningen langs støttevæggen projiceret ned på støttevæggens linje), indtil en dybde på 0.5 m. Der skal være minimum 5.00 m (målt i længderetningen langs støttevæggen projiceret ned på støttevæggens linje) til næste strækning mens ledningsgraven står åben. Efter opfyldning af ledningsgraven og efterfølgende komprimering betragtes strækningen som afsluttet.

Ved udgravning til ledningsanlæg, hvor udgravningen ikke opfylder ovennævnte krav, skal ledningsejeren angive en fremgangsmåde og dokumentere, at udgravningen kan udføres uden risiko for støttevæggens stabilitet, garantere at fremgangsmåden følges og anerkende, at ledningsejeren hæfter for eventuelle skader på støttevæggen. Fremgangsmåde og dokumentation skal fremsendes til den påtaleberettigede, som herefter har 30 arbejdsdage til at modsætte sig fremgangsmåden.

Ledningsgraven må ikke stå åben i mere end 3 dage.

§ 2B. Udgravning til sokler

Udgravning til sokkel kan udføres i strækninger med en længde på indtil 5.00 m (målt i længderetningen langs støttevæggen projiceret ned på støttevæggens linje) og med en dybde på indtil 0.90 m. Der skal være minimum 5.00 m (målt i længderetningen langs støttevæggen projiceret ned på støttevæggens linje) til næste strækning mens sokkelgraven står åben, opfyldes og hærder. Efter opfyldning og hærkning betragtes strækningen som afsluttet.

Ved udgravning til sokkel, hvor udgravningen ikke opfylder ovennævnte krav, skal bygherren angive en fremgangsmåde og dokumentation for, at udgravningen kan udføres uden risiko for støttevæggens stabilitet, garantere at fremgangsmåden følges og anerkende, at bygherren hæfter for eventuelle skader på støttevæggen. Fremgangsmåde og dokumentation skal fremsendes til den påtaleberettigede, som herefter har 30 arbejdsdage til at modsætte sig fremgangsmåden.

Sokkelgraven må ikke stå åben i mere end 3 dage.

§ 2C. Udgravning til punktfundamenter

Udgravning til punktfundamenter kan udføres med en størrelse på maksimalt 0.25 m² og en dybde på indtil 0.90 m. Der kan udføres flere punktfundamenter samtidig under forudsætning af, at afstanden mellem dem er minimum 4.00 m (målt fra nærmeste kanter mellem punktfundamenterne). Når udgravning er opfyldt og hærdet betragtes udgravningen som afsluttet.

Ved udgravning til punktfundamenter, hvor udgravningen ikke opfylder ovennævnte krav, skal bygherren angive en fremgangsmåde og dokumentation for, at udgravningen kan udføres uden risiko for støttevæggens stabilitet, garantere at fremgangsmåden følges og anerkende, at bygherren hæfter for eventuelle skader på støttevæggen. Fremgangsmåde og dokumentation skal fremsendes til den påtaleberettigede, som herefter har 30 arbejdsdage til at modsætte sig fremgangsmåden.

Punktfundamentsgraven må ikke stå åben i mere end 5 dage.

§ 2D. Nedramning af funderingspæle / spuns mv.

Ved nedramning af funderingspæle / spuns mv. skal bygherren fastlægge en fremgangsmåde og dokumentere, at nedramningen ikke er til fare for støttevæggens stabilitet og bygherren er ansvarlig for eventuelle skader på støttevæggen i forbindelse med nedramningen.

Fremgangsmåde og dokumentation skal fremsendes til den påtaleberettigede, som herefter har 30 arbejdsdage til at modsætte sig fremgangsmåden.

§ 3. Generelle regler og normer

Udgravninger skal generelt foretages i overensstemmelse med de til enhver tid gældende regler og normer for udgravninger og fundering. Afhængigt af de aktuelle plads- og jordbundsforhold mv. kan det være nødvendigt at sikre udgravninger med afstivning.

§ 4. Påtaleberettiget

Påtaleberettiget er vejmyndigheden - Skanderborg Kommune.



Fredericia, 21.03.2025

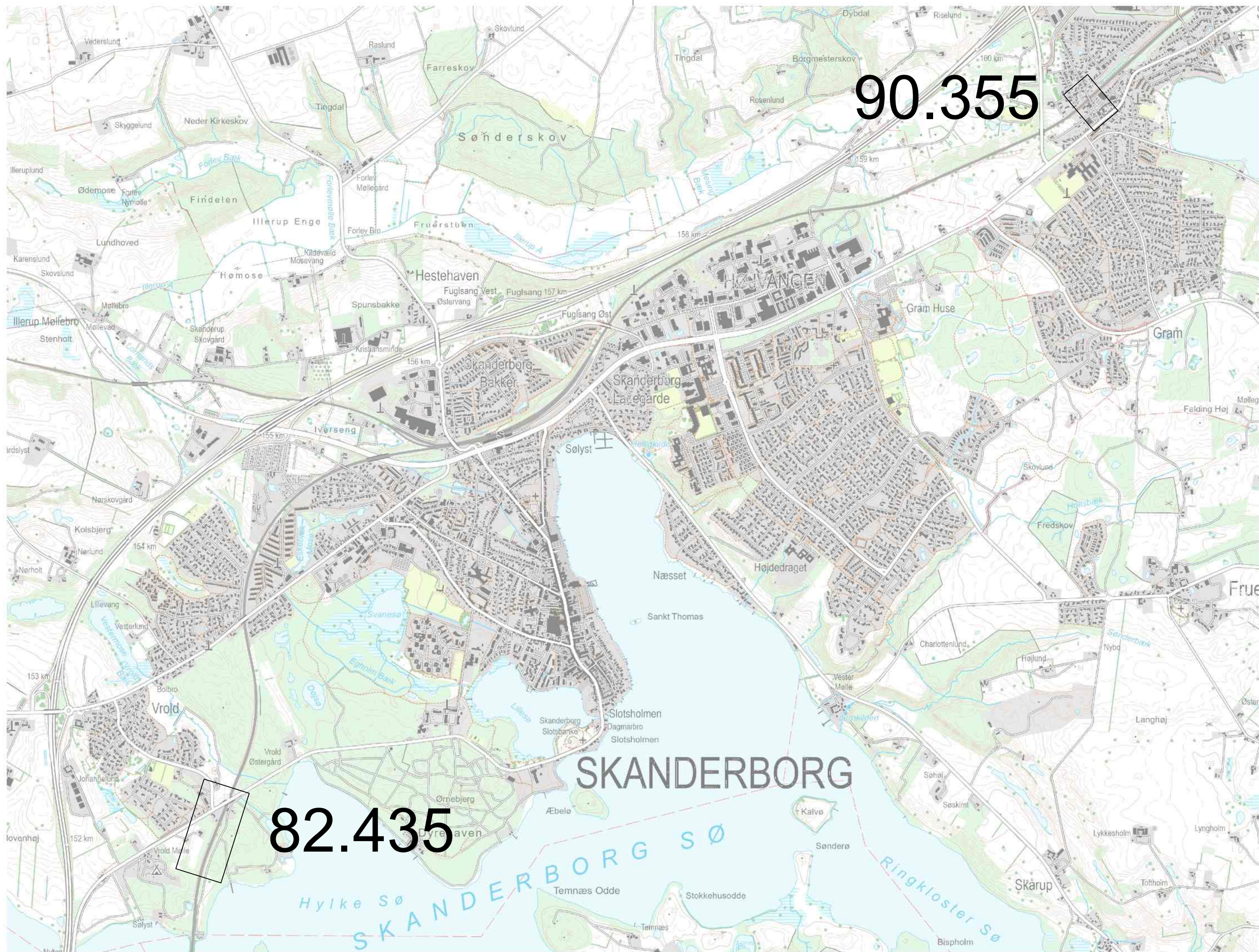

Mie Thomsen
Banedanmark
Anlæg, Spor- & Broprojekter 1
Lumbyesvej 34
7000 Fredericia



Udgave	Beskrivelse

 BANEDANMARK	Verificeret	Adresse Banedanmark Carsten Niebuhrs Gade 43 1577 København V	Projektering  		
	Afløser				
	1. udgave Dato og initialer	Seneste udgave Dato og initialer	Mål 1:20000	Tegningsnavn Skanderborg - Aarhus Elektrificering F17, Skanderborg Oversigtskort	
Udarbejdet	07.03.2025 SEJ	07.03.2025 SEJ	Enhed		
Kontrolleret	07.03.2025 SFCR	07.03.2025 SFCR	m		
Godkendt	07.03.2025 LLND	07.03.2025 LLND			
© Copyright Banedanmark	Sprog Dansk	Udgave 1	07.03.2025	Tegningsnr. LAF-23-Oversigtskort-001	Side/af sider 1 af 1

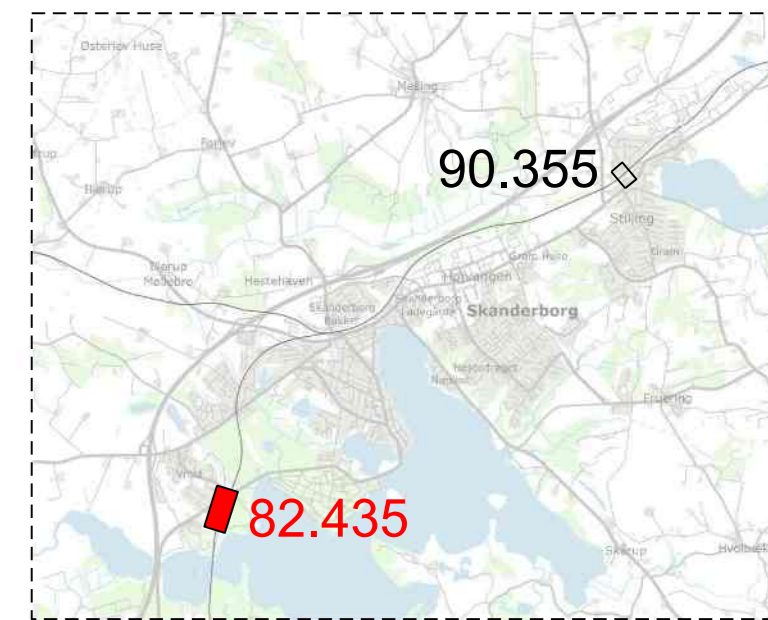
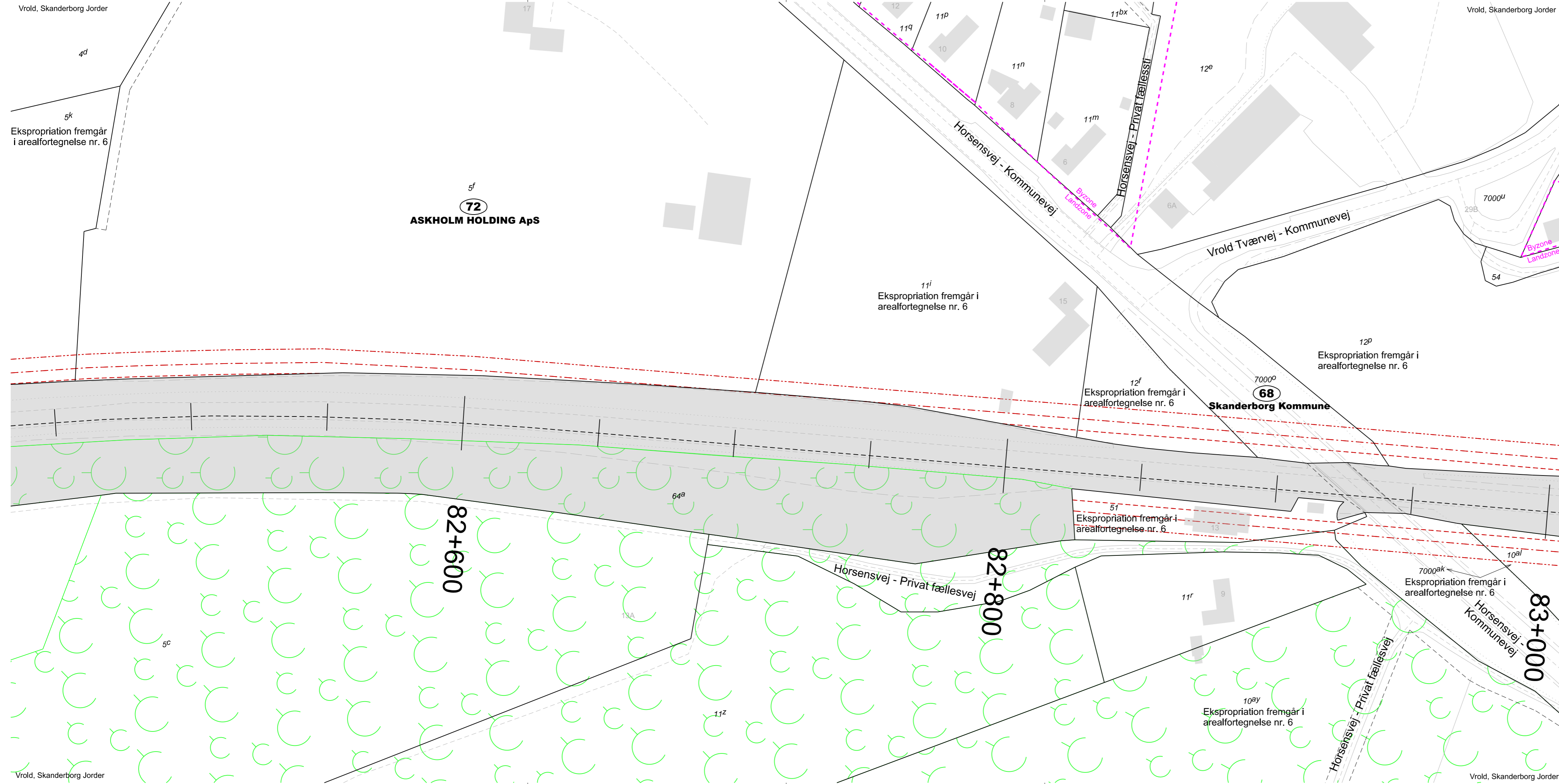

Signaturforklaring

- Matrikelskel
- Skel under tilblivelse
- Vej Ifølge matrikelkortet (optaget vej)
- Eldriftservitut 10m fra spormidte
- Eldriftservitut 14m fra spormidte
- Eldriftservitut 19m fra spormidte
- By-/Landzonegrænse
- Jernbane
- Areal, der bliver pålagt servitut
- Fredskov

Planen benytter ikke nødvendigvis alle signaturer

Noter

Matrikelkort ajour d. 03.12.2024.

Ortofoto til plan 006 er fra forår 2024.

Kommune: Skanderborg.

Ejerlav: Vrold, Skanderborg Jorder.

Berørte lb.nre: 68 og 72.

Udgave	Beskrivelse

	Verificeret Afløser	Adresse Banedanmark Carsten Niebuhrs Gade 43 1577 København V	Projektering
	1. udgave Dato og Initialer	Seneste udgave Dato og Initialer	Mål 1:1000
Udarbejdet 07.03.2025 SEJ	07.03.2025 SEJ	Enhed m	Tegningsnr. LAF-23-082435-005
Godkendt 07.03.2025 LLND	07.03.2025 LLND	Udgave 1	Side/af sider 1 af 2
© Copyright Banedanmark	Sprog Dansk	Udgave 1	Dato 07.03.2025

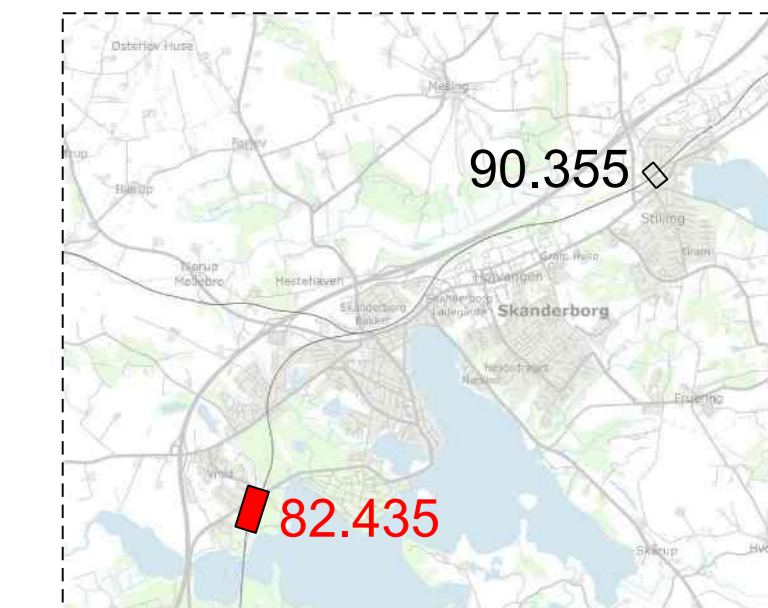

Signaturforklaring

- Matrikelskel
- Skel under tilblivelse
- Vej ifølge matrikelkortet (optaget vej)
- Eldriftservitut 10m fra spormidte
- Eldriftservitut 14m fra spormidte
- Eldriftservitut 19m fra spormidte
- By-/Landzonegrænse
- Jernbane
- Areal, der bliver pålagt servitut
- Fredskov

Planen benytter ikke nødvendigvis alle signaturer

Noter

Matrikelkort ajour d. 03.12.2024.

Ortofoto til plan 006 er fra forår 2024.

Kommune: Skanderborg.

Ejerlav: Vrold, Skanderborg Jorder.

Berørte lb.nre: 68 og 72.

Udgave	Beskrivelse

 BANEDANMARK	Verificeret	Adresse Banedanmark Carsten Niebuhrs Gade 43 1577 København V	Projektering BANEDANMARK	LE34 <small>RELEV</small>	
	Afløser				BANEDANMARK
1. udgave Dato og Initialer	Seneste udgave Dato og Initialer	Mål 1:1000	Skanderborg - Aarhus Elektrificering F17, Skanderborg Ekspropriationsplan Km: 82.435 - 83.000		
Udarbejdet 07.03.2025 SEJ	07.03.2025 SEJ	Enhed			
Kontrolleret 07.03.2025 SCFR	07.03.2025 SCFR	m			
Godkendt 07.03.2025 LLND	07.03.2025 LLND				
© Copyright Banedanmark	Sprog Dansk	Udgave 1	Dato 07.03.2025	Tegningsnr. LAF-23-082435-006	Side/af sider 1 af 2

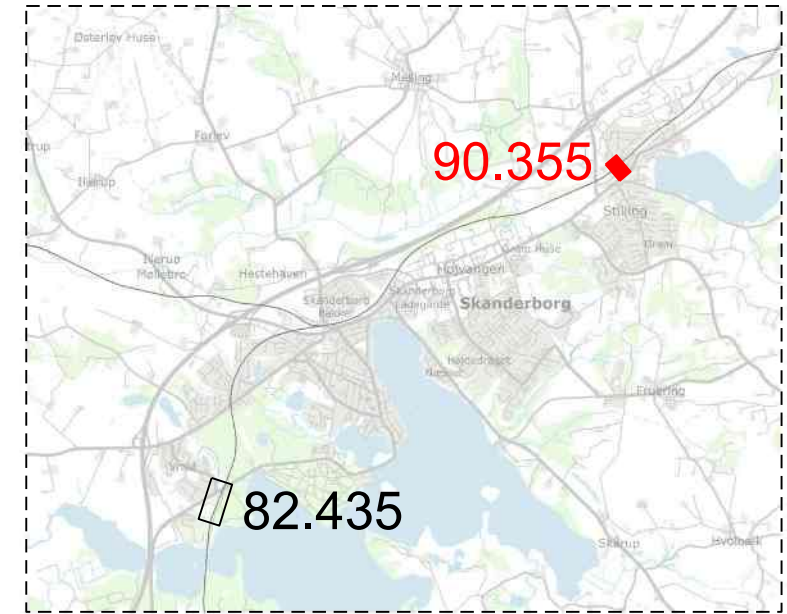
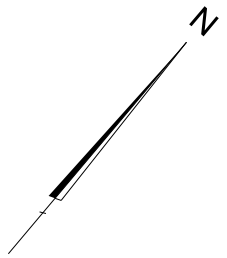
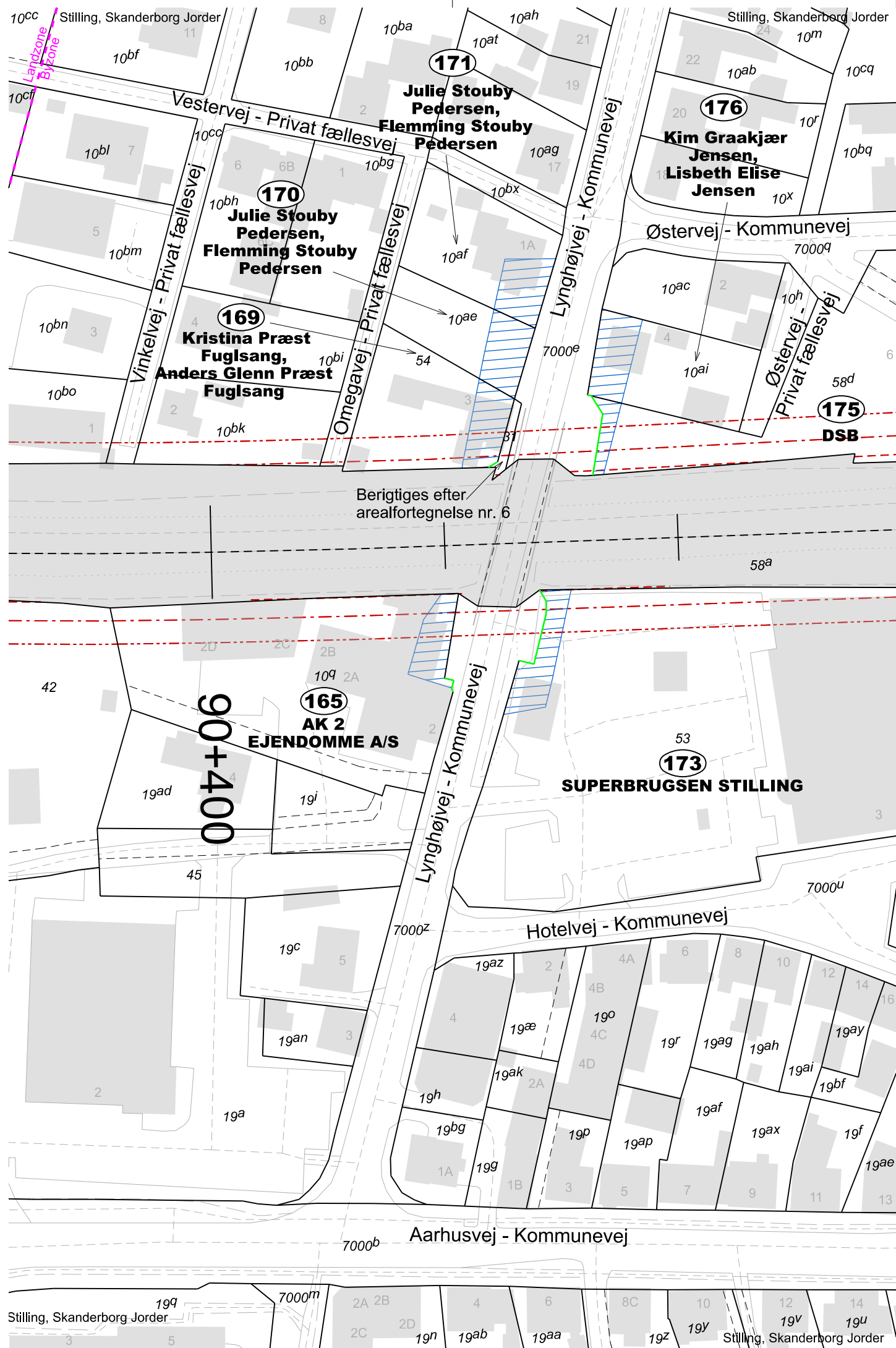

Signaturforklaring

- Matrikelskel
- Skel under tilblivelse
- Vej Ifølge matrikelkortet (optaget vej)
- Eldriftservitut 10m fra spormidte
- Eldriftservitut 14m fra spormidte
- Eldriftservitut 19m fra spormidte
- By-/Landzonegrænse
- Jernbane
- Areal, der bliver pålagt servitut
- Fredskov

Planen benytter ikke nødvendigvis alle signaturer

Noter

Matrikelkort ajour d. 03.12.2024.
 Ortofoto til plan 006 er fra forår 2024.
 Kommune: Skanderborg.
 Ejerlav: Stilling, Skanderborg Jorder.
 Berørte lb.nre: 165, 169 - 171, 173 og 175-176.
 Ekspropriation af eldriftservitutter fremgår af arealfortegnelse nr. 6.

Udgave	Beskrivelse

	Verificeret	Adresse		Projektering
	Afløser	Banedanmark Carsten Niebuhrs Gade 43 1577 København V		
1. udgave Dato og initialer	Seneste udgave Dato og initialer	Mål 1:1000	Tegningsnavn Skanderborg - Aarhus Elektrificering F17, Skanderborg Ekspropriationsplan Km: 90.355 - 90.545	
Udarbejdet	Kontrolleret	Enhed		
Godkendt	Godkendt	m		
© Copyright Banedanmark	Sprog Dansk	Udgave 1	07.03.2025	Tegningsnr. LAF-23-090355-005
				Side/af sider 2 af 2

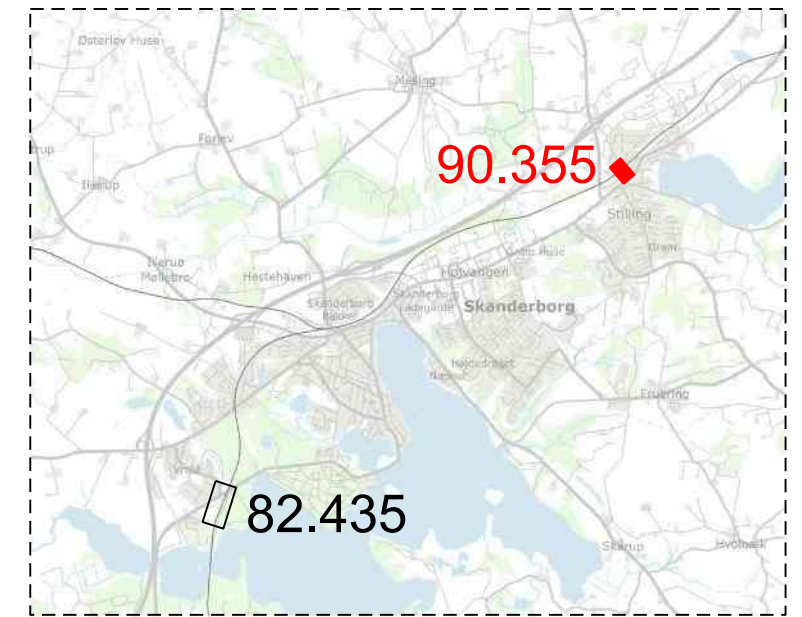
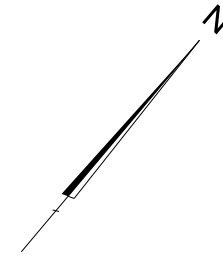
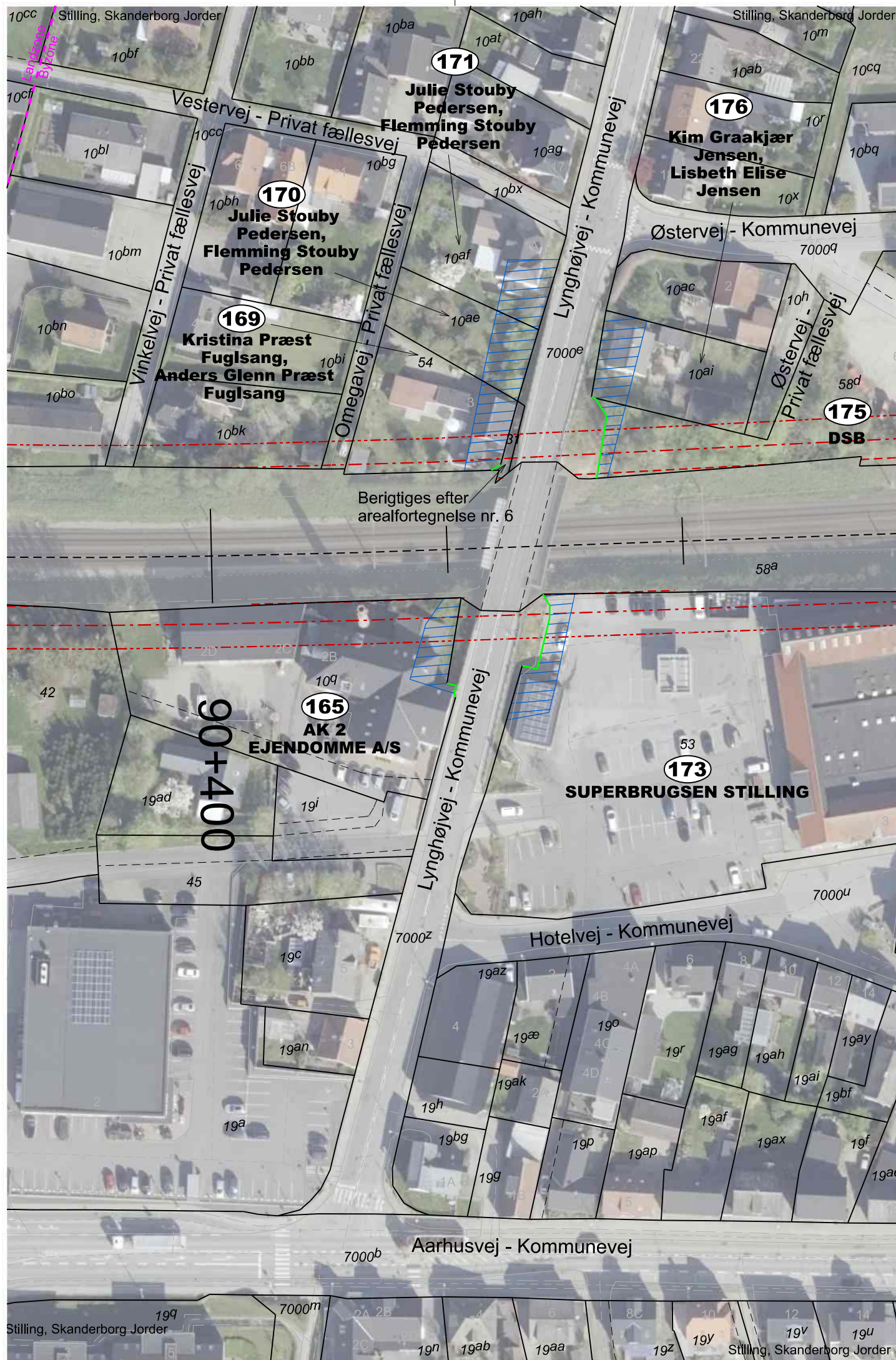

Signaturforklaring

- Matrikelskel
- Skel under tilblivelse
- Vej Ifølge matrikelkortet (optaget vej)
- Eldriftservitut 10m fra spormidte
- Eldriftservitut 14m fra spormidte
- Eldriftservitut 19m fra spormidte
- By-/Landzonegrænse
- Jernbane
- Areal, der bliver pålagt servitut
- Fredskov

Planen benytter ikke nødvendigvis alle signaturer

Noter

Matrikelkort ajour d. 03.12.2024.

Ortofoto til plan 006 er fra forår 2024.

Kommune: Skanderborg.

Ejerlav: Stilling, Skanderborg Jorder.

Berørte lb.nre: 165, 169 - 171, 173 og 175-176.

Ekspropriation af eldriftservitutter fremgår af arealfortegnelse nr. 6.

Udgave	Beskrivelse

 BANEDANMARK	Verificeret	Adresse		Projektering	
	Afløser	Banedanmark Carsten Niebuhrs Gade 43 1577 København V		 BANEDANMARK	
1. udgave Dato og initialer	Seneste udgave Dato og initialer	Mål 1:1000	Tegningsnavn		
Udarbejdet 07.03.2025 SEJ	07.03.2025 CLJ	Enhed m	Skanderborg - Aarhus Elektrificering F17, Skanderborg Ekspropriationsplan Km: 90.355 - 90.545		
Kontrolleret 07.03.2025 SFCR	07.03.2025 SFCR				
Godkendt 07.03.2025 LLND	07.03.2025 LLND				
© Copyright Banedanmark	Sprog Dansk	Udgave 1	07.03.2025	Tegningsnr. LAF-23-090355-006	Side/af sider 2 af 2