

Ekspropriation

404 Ringkøbing - Herning

Etape 40400

Rute 15 Ringkøbing - Herning

Fortegnelse 51



Vejdirektoratet



Fortegnelse nr. 51

Ejendom der er omfattet af ekspropriation

Etape 40400 Rute 15 Ringkøbing - Herning

Lb.nr.	Ejer	Adresse	Side
132	Maren Margrethe Vestergård Mikkelsen	Ringkøbingvej 57, 6971 Spjald	2

Ringkøbing - Skjern Kommune**Matr.nr.:** 4o Den sydvestlige Del, Brejning**Ejendommens beliggenhed:** Ringkøbingvej 57, 6971 Spjald**Ejer ifølge tingbog:** Maren Margrethe Vestergård Mikkelsen

Ejendommen er registreret som en landbrugsejendom og er beliggende i landzone.

Ekspropriation m.v.

Arealafståelse til Rute 15 Ringkøbing – Herning

Hele ejendommen med påstående bygninger.

Matr.nr. 4o Den sydvestlige Del, Brejning	149.444 m ²	heraf vej	0 m ²
---	------------------------	-----------	------------------

I alt	<u>149.444 m²</u>	heraf vej	<u>0 m²</u>
-------	------------------------------	-----------	------------------------

Der henvises til tingbogen for så vidt angår byrder/servitutter mv.

Kilde: skraafoto.kortforsyningen.dk



Skitse over ejendommen:

Den sydvestlige Del,
Brejning

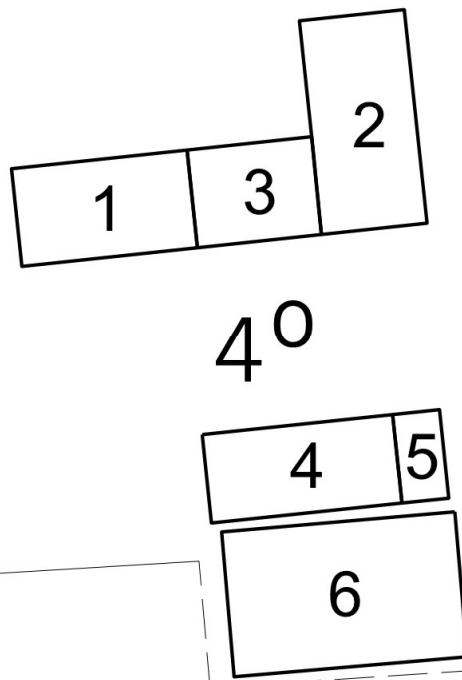

Ringkøbingvej 57
6971 Spjald

Bygninger:			BBR m ²	Opmålt m ²	Noter
1	Beboelse Samlet boligareal Heraf udnyttet tagetage	Opført år: 1973	128 16		
	Vandforsyning Afløbsforhold Ydervæg Tag Varmeinstallation Opvarmingsmiddel	Privat, vandforsyningsanlæg Mekanisk rensning med nedsivningsanlæg Mursten Fibercement herunder asbest Centralvarme med en fyringsenhed Flydende brændsel			
2	Landbrug Bebygget areal	Opført år: 1937	198		
	Ydervæg Tag	Mursten Fibercement herunder asbest			
3	Landbrug Bebygget areal	Opført år: 1937	84		
	Ydervæg Tag	Mursten Fibercement herunder asbest			
4	Landbrug Bebygget areal	Opført år: 1937	147		
	Ydervæg Tag	Letbetonsten Fibercement herunder asbest			
5	Garage Bebygget areal	Opført år: 1953	30		
	Ydervæg Tag	Letbetonsten Fibercement herunder asbest			
6	Landbrug Bebygget areal	Opført år: 1976	240		
	Ydervæg Tag	Andet materiale Fibercement herunder asbest			

Oplysningerne om ejendommen er indhentet fra de offentlige registre OIS/BBR.
Tal i parentes indgår ikke i sumtal (**med fed**)

*) Registreret ved besigtigelse (evt. afvigelse fra BBR). Oplysninger der ikke er registreret i OIS/BBR, kan være angivet på baggrund af konstatering af de fysiske forhold, fotoregistreringer eller oplysninger fra ejer mv.

Angivelse af ikke registrerede arealer, er angivet ud fra opmåling af de faktiske forhold og/eller ved optagning af mål fra teknisk kort mv. Oplysningerne kan være tilknyttet en vis usikkerhed.



Billede 1 Ejendommen set mod nord



Billede 2 Ejendommen set mod øst



Billede 3 Ejendommen set mod syd



Billede 4 Ejendommen set mod vest



Skitse over ejendommen med ortofoto



Vejdirektoratet Skanderborg, den 21.11.2025

Drifts- og Teknikdivision, Arealerhvervelse

A handwritten signature in blue ink, appearing to read 'Hanne Øster', written in a cursive style.

Hanne Øster



Vejdirektoratet har kontorer i:

Aalborg, Fløng, Middelfart,
Næstved, Skanderborg og
København

Find mere information på
vejdirektoratet.dk

Vejdirektoratet
Carsten Niebuhrs Gade 43
1577 København V

Telefon 7244 3333
vd@vd.dk
vejdirektoratet.dk

