

# Ekspropriation

404 Ringkøbing - Herning  
Etape 40400  
Rute 15 Ringkøbing - Herning

Fortegnelse 72

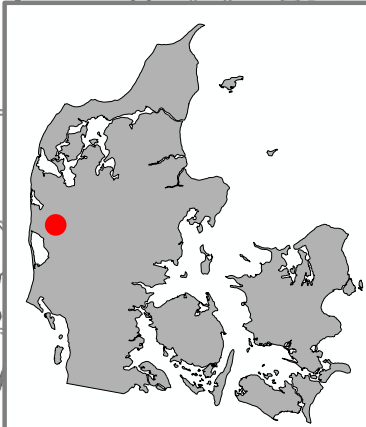
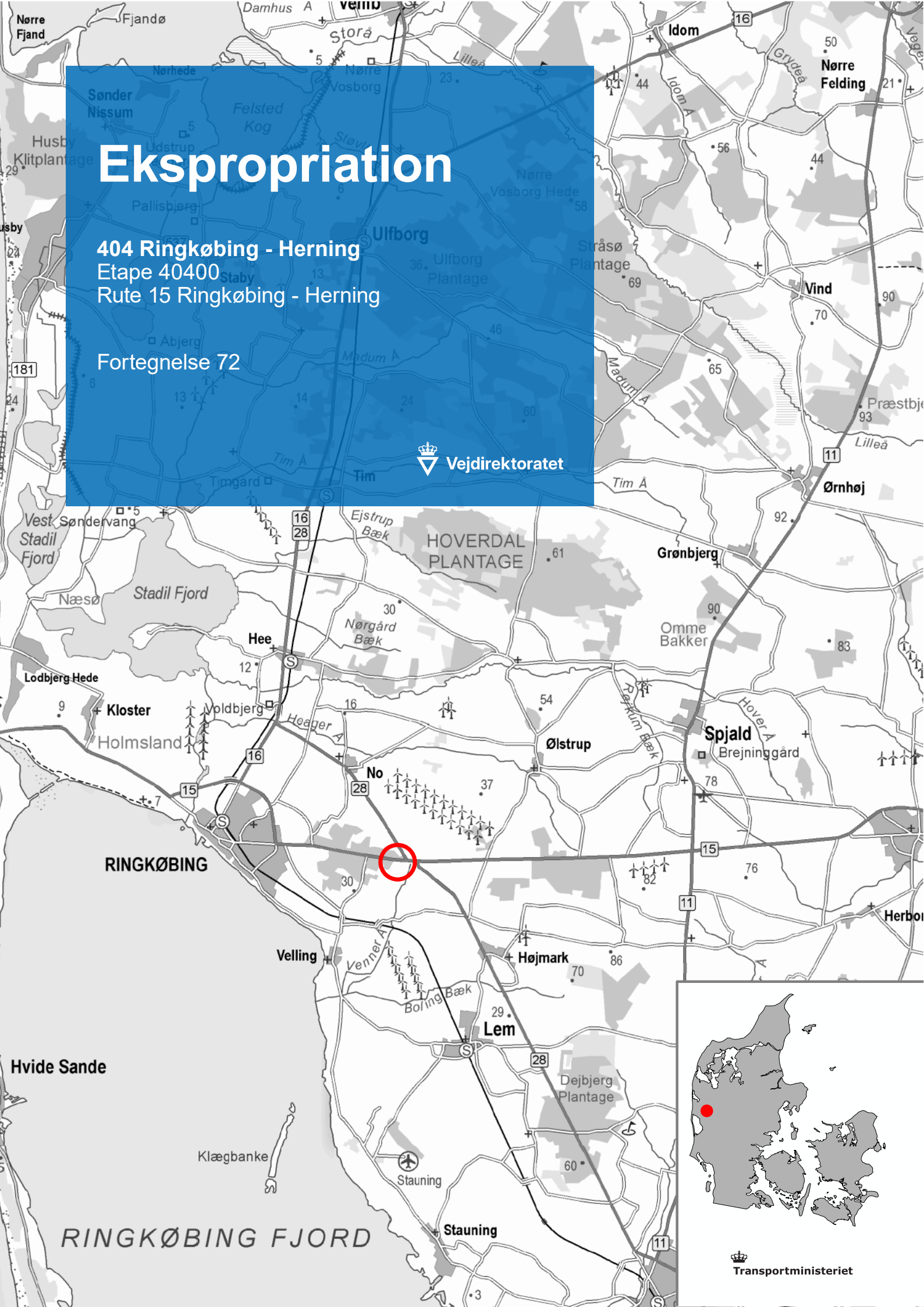

# Fortegnelse nr. 72

Ejendom der er omfattet af ekspropriation

## **Etape 40400 Rute 15 Ringkøbing - Herning**

| Lb.nr. | Ejer                     | Adresse                         | Side |
|--------|--------------------------|---------------------------------|------|
| 33     | Tillie Meldgård Andersen | Herningvej 108, 6950 Ringkøbing | 2    |

**Ringkøbing-Skjern Kommune****Matr.nr.:** 85b Den nordlige Del, Velling**Ejendommens beliggenhed:** Herningvej 108, 6950 Ringkøbing**Ejer ifølge tingbog:** Tillie Meldgård Andersen

Ejendommen er registreret som en beboelsesejendom og er beliggende i landzone.

**Ekspropriation m.v.**

Arealafståelse til Rute 15 Ringkøbing – Herning

Hele ejendommen med påstående bygninger.

|  |  |
|--|--|
| Matr.nr. 85b Den nordlige Del, Velling | 10.910 m <sup>2</sup> heraf vej 450 m <sup>2</sup> |
|--|--|

---

|       |  |
|-------|--|
| I alt | <u>10.910 m<sup>2</sup></u> heraf vej <u>450 m<sup>2</sup></u> |
|-------|--|

Der henvises til tingbogen for så vidt angår byrder/servitutter mv.

Kilde: skraafoto.kortforsyningen.dk

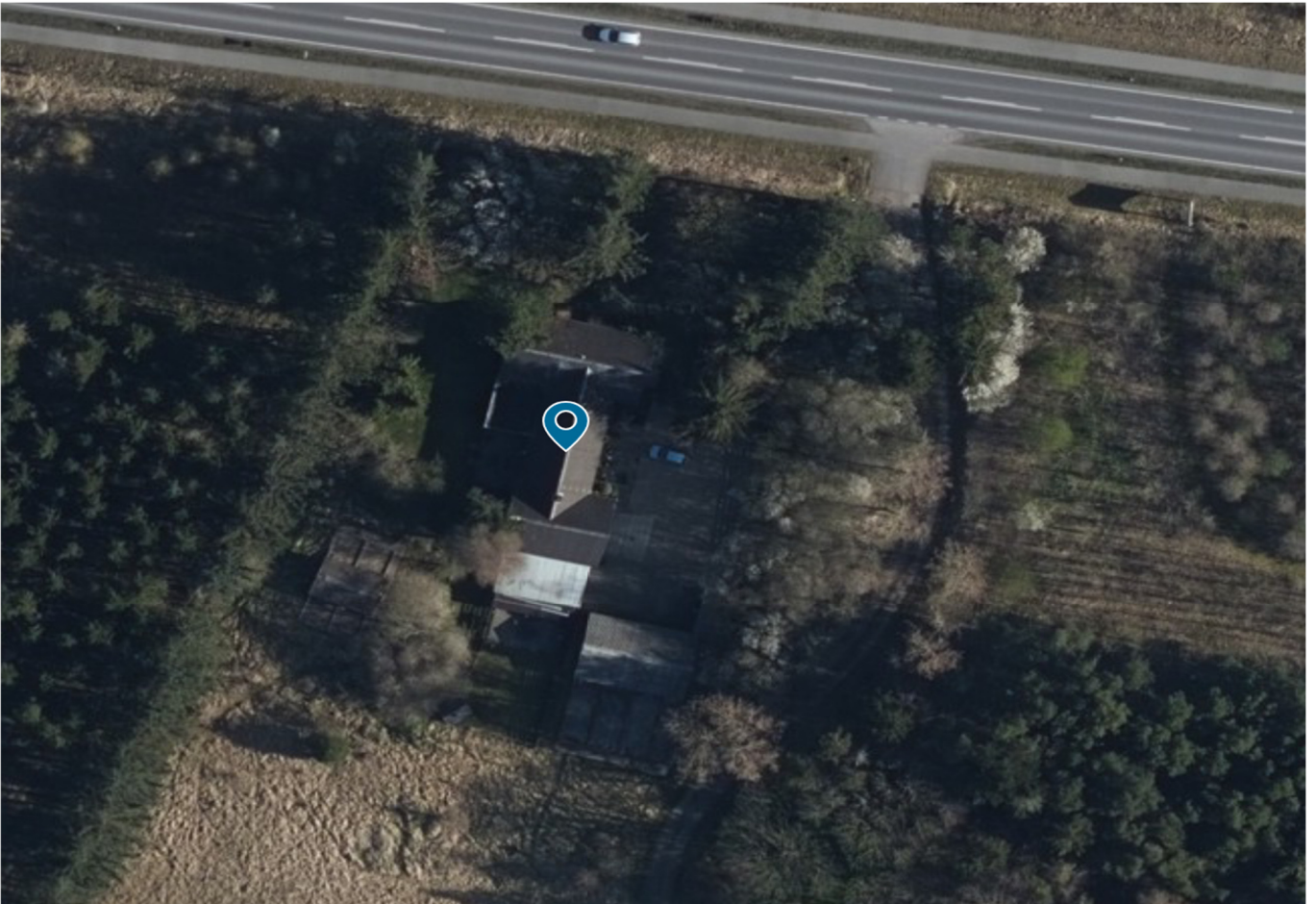

Skitse over ejendommen:

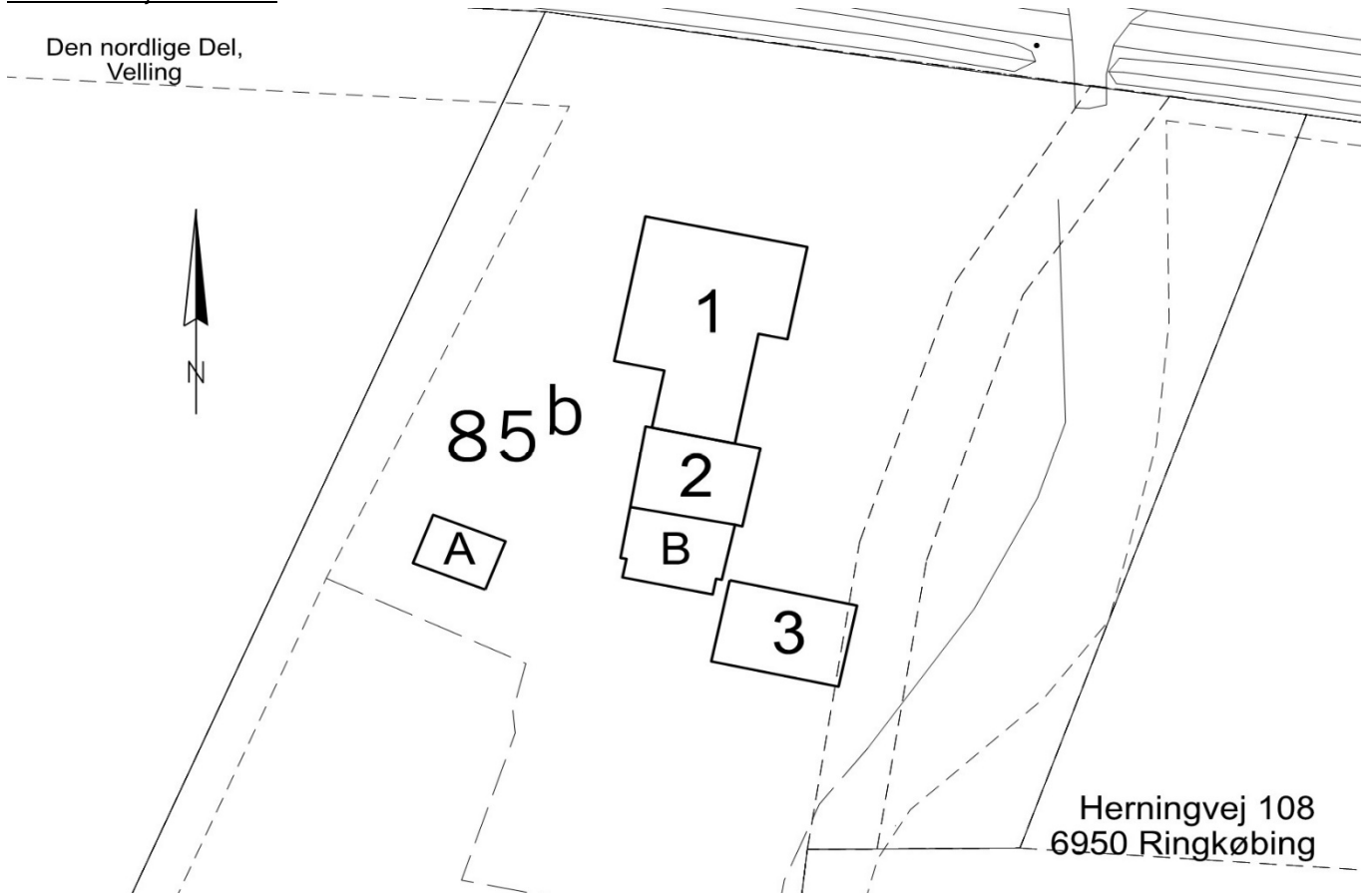

| Bygninger: |  | BBR<br>m <sup>2</sup>  | Opmålt<br>m <sup>2</sup> | Noter |
|------------|--|--|--------------------------|-------|
| 1          | Beboelse<br><b>Samlet boligareal</b><br>Heraf udnyttet tagetage<br><br>Vandforsyning<br>Afløbsforhold<br>Ydervæg<br>Tag<br>Varmeinstallation<br>Opvarmingsmiddel<br>Suppl. varmeinstallation | Opført år: 1877 / ombygget år: 1972<br><br><b>236</b><br>49<br><br>Privat, vandforsyningsanlæg<br>Mekanisk rensning med nedsivningsanlæg<br>Mursten<br>Fibercement herunder asbest<br>Centralvarme med en fyringsenhed<br>Fast brændsel<br>Brændeovne og lignende med skorsten |                          |       |
| 2          | Garage<br><b>Bebygget areal</b><br><br>Ydervæg<br>Tag  | Opført år: 1972<br><br>Mursten<br>Fibercement herunder asbest  | <b>63</b>                |       |
| 3          | Udhus<br><b>Bebygget areal</b><br><br>Ydervæg<br>Tag   | Opført år: 1988<br><br>Mursten<br>Fibercement herunder asbest  | <b>68</b>                |       |
| A          | Udhus <i>(ikke i BBR)</i><br><b>Bebygget areal</b>   | Opført år: ukendt  |                          | *)    |
| B          | Overdækning <i>(ikke i BBR)</i><br><b>Bebygget areal</b>   | Opført år: ukendt  |                          | *)    |

Oplysningerne om ejendommen er indhentet fra de offentlige registre OIS/BBR.  
Tal i parentes indgår ikke i sumtal (med fed)

\*) Registreret ved besigtigelse (evt. afvigelse fra BBR). Oplysninger der ikke er registreret i OIS/BBR, kan været angivet på baggrund af konstatering af de fysiske forhold, fotoregistreringer eller oplysninger fra ejer mv.

Angivelse af ikke registrerede arealer, er angivet ud fra opmåling af de faktiske forhold og/eller ved optagning af mål fra teknisk kort mv. Oplysningerne kan være tilknyttet en vis usikkerhed.

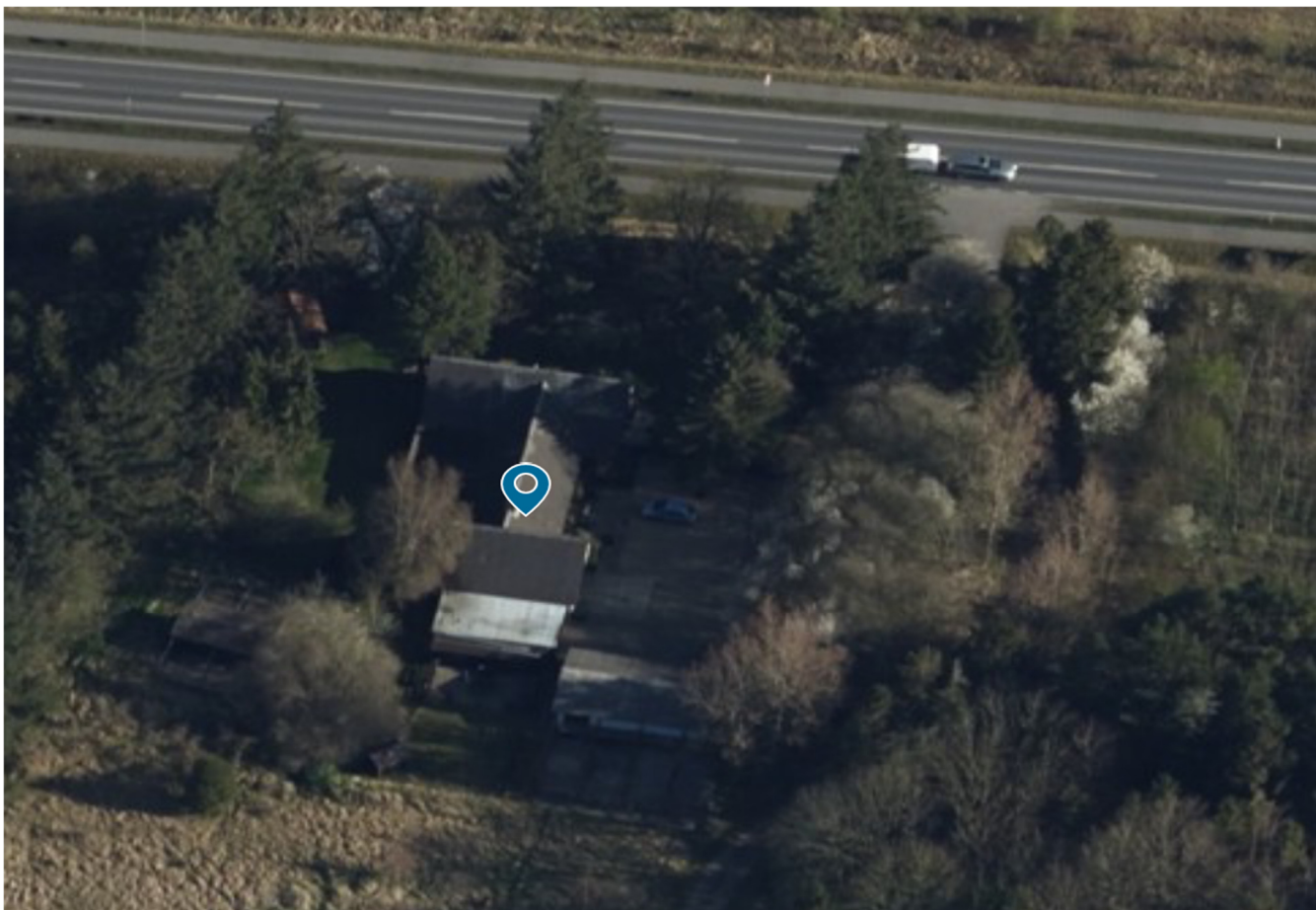

Billede 1 Ejendommen set mod nord

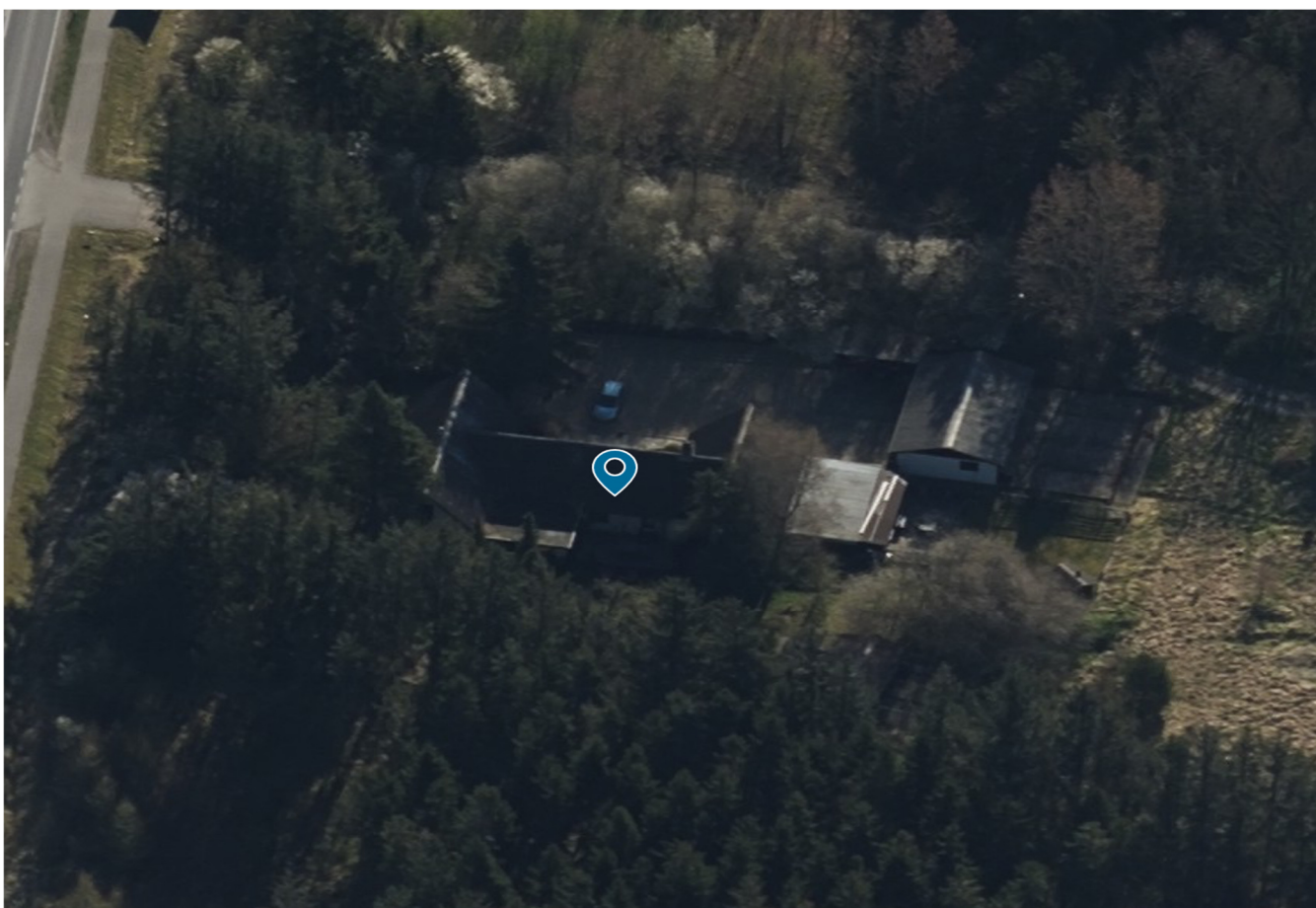

Billede 2 Ejendommen set mod øst



Billede 3 Ejendommen set mod syd

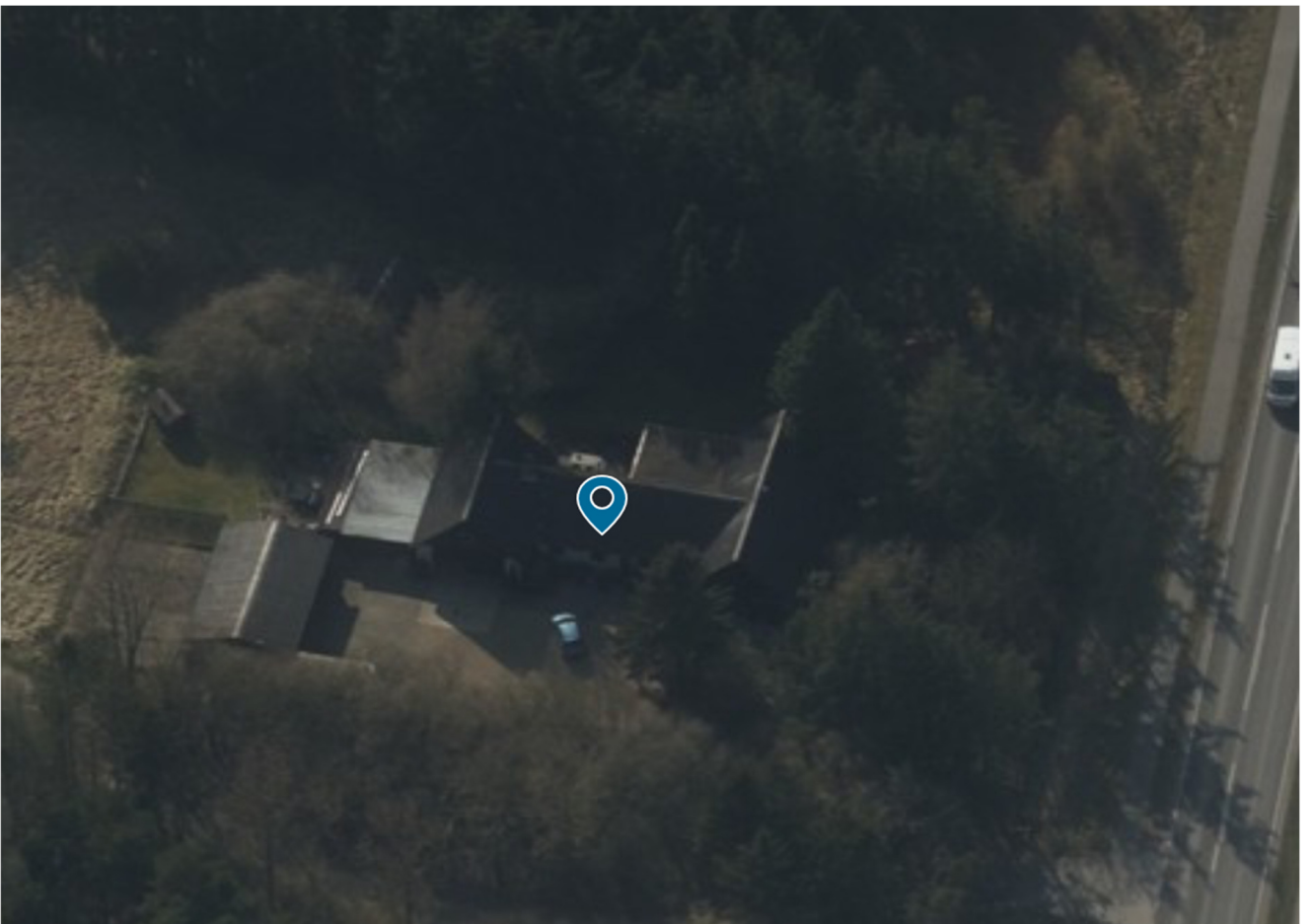

Billede 4 Ejendommen set mod vest

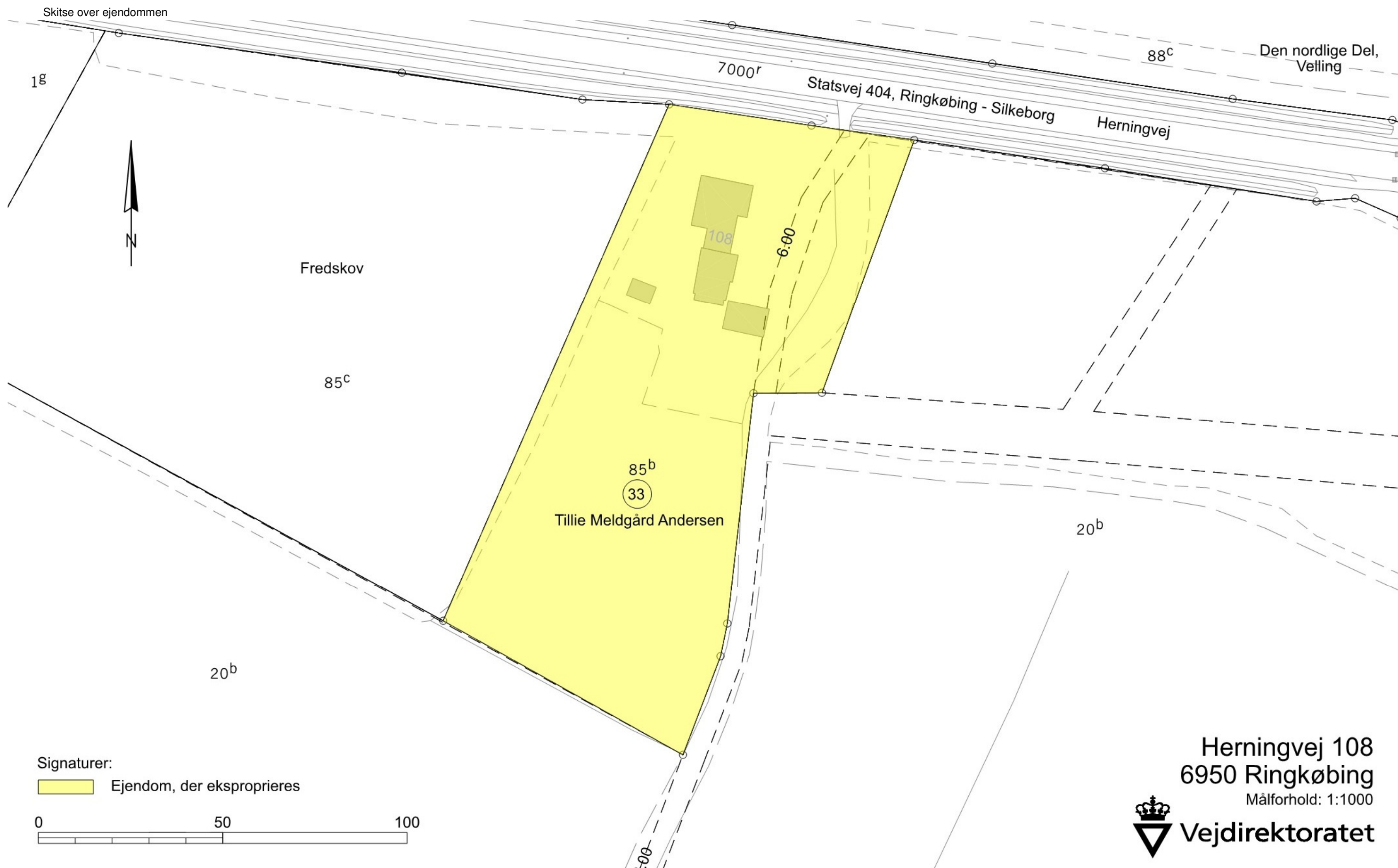

Skitse over ejendommen med ortofoto



Vejdirektoratet Skanderborg, den 20.01.2026

Drifts- og Teknikdivision, Arealerhvervelse

A handwritten signature in blue ink, appearing to read 'Hanne Øster', written in a cursive style.

Hanne Øster



Vejdirektoratet har kontorer i:

Aalborg, Fløng, Middelfart,  
Næstved, Skanderborg og  
København

Find mere information på  
[vejdirektoratet.dk](http://vejdirektoratet.dk)

Vejdirektoratet  
Carsten Niebuhrs Gade 43  
1577 København V

Telefon 7244 3333  
[vd@vd.dk](mailto:vd@vd.dk)  
[vejdirektoratet.dk](http://vejdirektoratet.dk)



**Transportministeriet**