

Ekspropriation

404 Ringkøbing - Herning

Etape 40400

Rute 15 Ringkøbing - Herning

Fortegnelse 75



Vejdirektoratet



Fortegnelse nr. 75

Ejendom der er omfattet af ekspropriation

Etape 40400 Rute 15 Ringkøbing - Herning

Lb.nr.	Ejer	Adresse	Side
125	Sonja Lis Kassentoft Jacobsen	Risumvej 53, 8600 Silkeborg	2

Ringkøbing-Skjern Kommune**Matr.nr.:** 26c Den sydvestlige Del, Brejning**Ejendommens beliggenhed:** Skovstykke v. Ringkøbingvej**Ejer ifølge tingbog:** Sonja Lis Kassentoft Jacobsen

Ejendommen er registreret som ubebygget areal og er beliggende i landzone.

Ekspropriation m.v.

Arealafståelse til Rute 15 Ringkøbing – Herning

Hele ejendommen

Matr.nr. 26c Den sydvestlige Del, Brejning 18.365 m² heraf vej 0 m²

I alt 18.365 m² heraf vej 0 m²

Der henvises til tingbogen for så vidt angår byrder/servitutter mv.

Kilde: skraafoto.kortforsyningen.dk



Skitse over ejendommen:

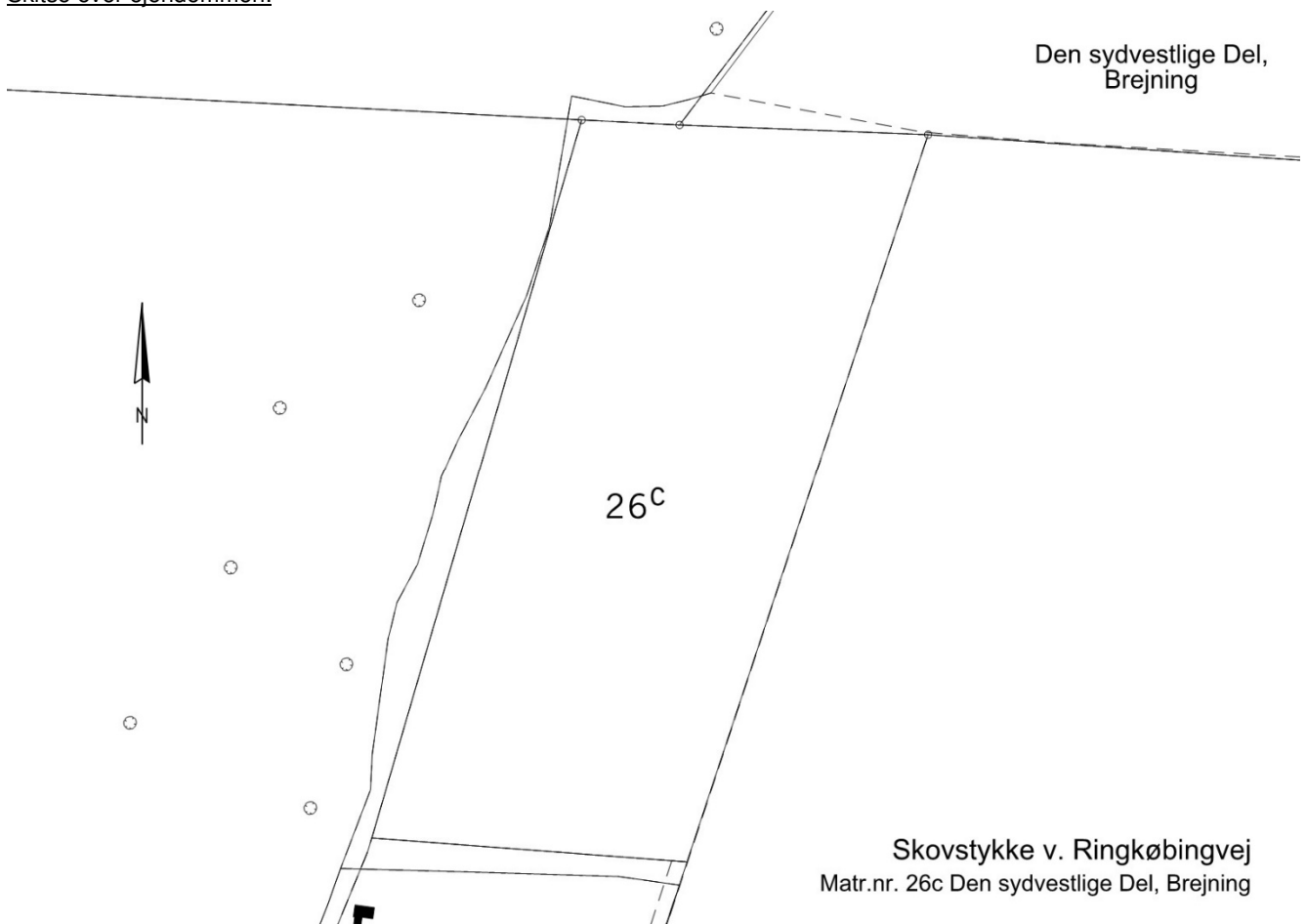



Billede 1 Ejendommen set mod nord



Billede 2 Ejendommen set mod øst

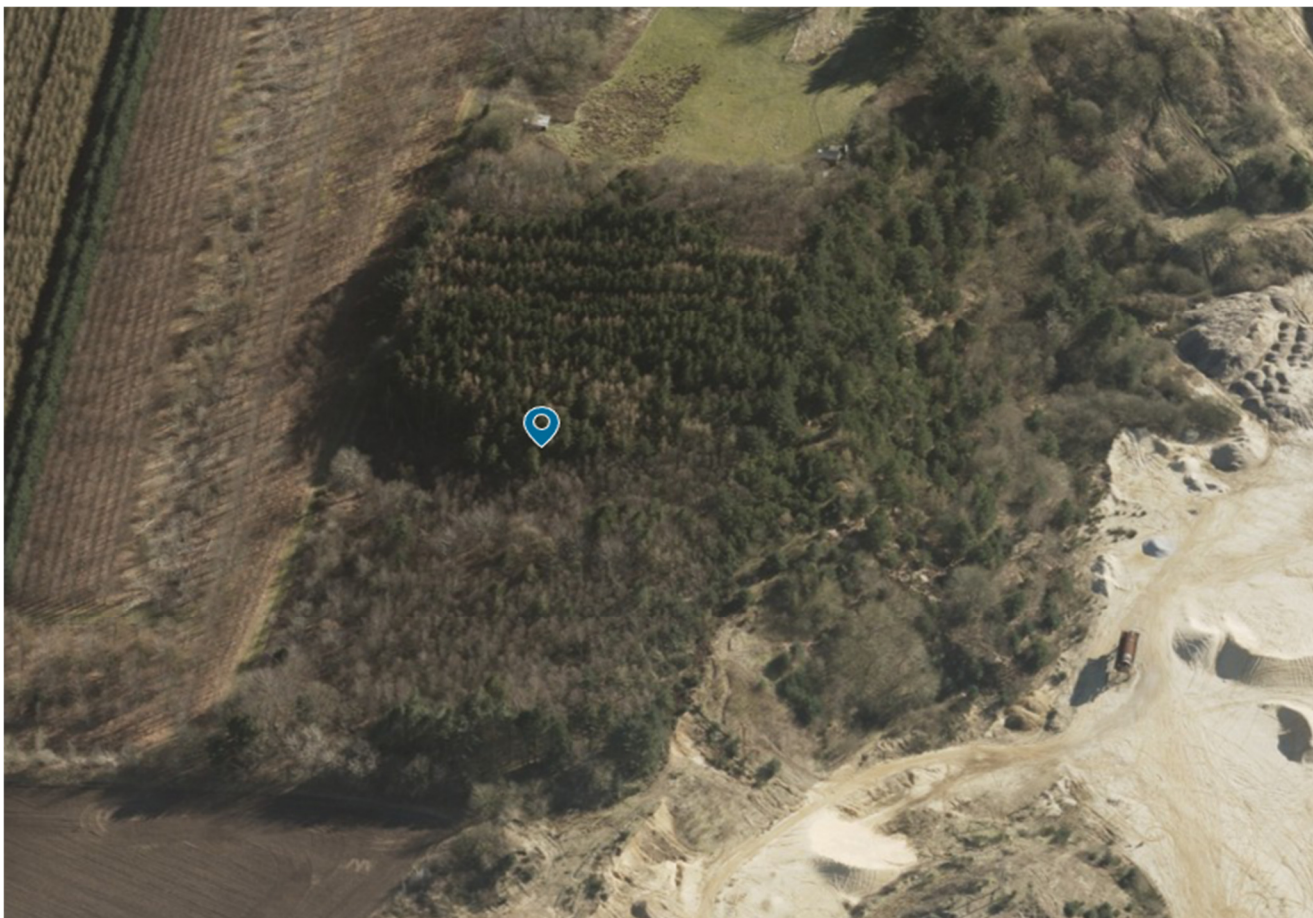

Billede 3 Ejendommen set mod syd



Billede 4 Ejendommen set mod vest

Skitse over ejendommen

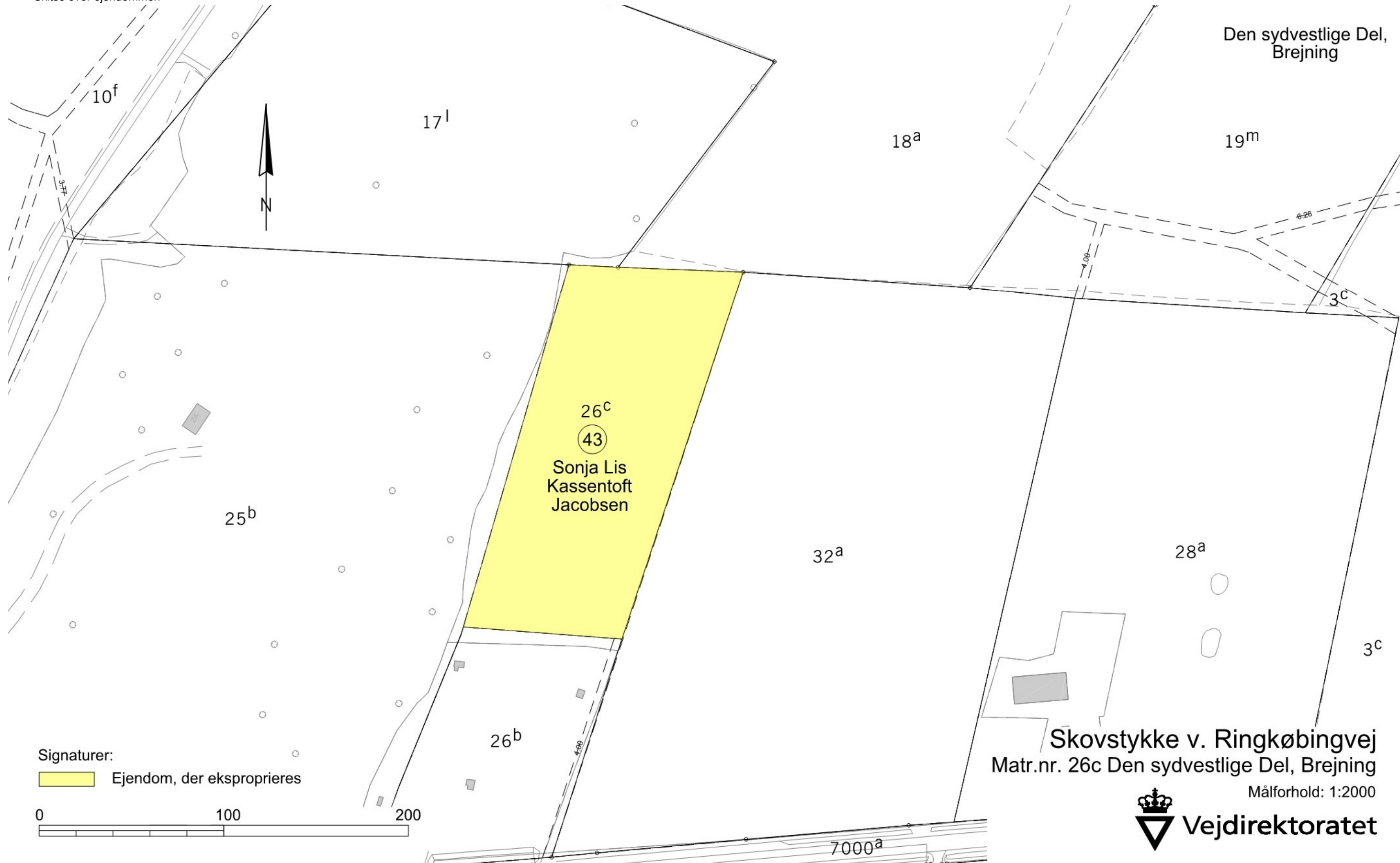

Skitse over ejendommen med ortofoto



Vejdirektoratet Skanderborg, den 20.01.2026

Drifts- og Teknikdivision, Arealerhvervelse

A handwritten signature in blue ink, appearing to read 'Hanne Øster', written in a cursive style.

Hanne Øster



Vejdirektoratet har kontorer i:

Aalborg, Fløng, Middelfart,
Næstved, Skanderborg og
København

Find mere information på
vejdirektoratet.dk

Vejdirektoratet
Carsten Niebuhrs Gade 43
1577 København V

Telefon 7244 3333
vd@vd.dk
vejdirektoratet.dk



Transportministeriet